

Denominazione Area di emergenza:
PIAZZALE ANTISTANTE SCUOLE MEDIE

Tipologia¹ : **AP**

Tipologia di Rischio:

Coordinate: 1717929,46 E – 4846906,44 N
Lat. 43°44'36''
Lon. 11°42'18''

Provincia: AREZZO
Comune : CASTEL SAN NICCOLÒ
Località: STRADA
Indirizzo:
CAP.: 52018 cd. ISTAT 051010

CARATTERISTICHE GENERALI DELL'AREA

Area sottoposta a Convenzione:	NO (<i>prop. comunale</i>)	Area inserita in P.R.G.:	NO
Altitudine s.l.m. :	380 m	Morfologia ² :	sub-pianeggiante
Superficie mq :	9500 mq	Superficie coperta:	NO (se si vedi scheda relativa)
Possibilità di espansione:	SI 900 mq	Destinazione d'uso ³ :	verde
Tipologia suolo ⁴ :	erba - asfalto		

Forniture e sottoservizi:

Energia elettrica	Allaccio alla rete : SI	Distanza di allaccio : _____m
Ente gestore: enel		

Gas	Allaccio alla rete : SI	Distanza di allaccio : _____m
Ente gestore: estra		

Acqua potabile	Allaccio alla rete : SI	Distanza di allaccio : _____m
Ente gestore: Nuova Acque		

Acque reflue	Allaccio alla rete : SI	Distanza di allaccio : _____m
Ente gestore: Nuova Acque		

Trasporti

Elisuperficie :	NO	Distanza più prossima: 12 km (Bibbiena)
Raggiungibile dai mezzi pesanti:	SI	
Rete viaria circostante ⁵ :	strada provinciale	

STRUTTURE COPERTE A SERVIZIO DELL'AREA

Tipo di struttura ⁶ :	scuola	Struttura antisismica:	SI
Tipologia costruttiva ⁷ :	c.a.	Sistemi antincendio:	NO (estintori)
Scale di sicurezza:	NO		

Capacità ricettiva

N. persone ospitabili:	-
N. addetti:	1
Accessi e servizi per p.d.h.:	SI
N. Servizi igienici :	15
N. Posti letto :	60
Cucina interna:	SI
N. Capacità pasti per ora:	100
Refettorio:	NO
Infermeria/Ambulatorio:	NO

Attrezzature

Presenza generatori:	NO
C/S meccanizzato:	NO
Dim. Max colli stivabili (m)	-

STRUTTURE COPERTE A SERVIZIO DELL'AREA

Tipo di struttura ⁶ :	palestra	Struttura antisismica:	SI
Tipologia costruttiva ⁷ :	c.a. - legno	Sistemi antincendio:	NO (estintori)
Scale di sicurezza:	NO		

Capacità ricettiva**Attrezzature**

N. persone ospitabili:	200	Presenza generatori:	NO
N. addetti:	1	C/S meccanizzato:	NO
Accessi e servizi per p.d.h.:	SI	Dim. Max colli stivabili (m)	-
N. Servizi igienici :	10		
N. Posti letto :	-		
Cucina interna:	NO		
N. Capacità pasti per ora:	-		
Refettorio:	NO		
Infermeria/Ambulatorio:	NO		



Area Attesa Popolazione– Piazza Scuola Media Strada – vista aerea



Area Attesa Popolazione– Piazza Scuola Media Strada



Area Attesa Popolazione– Piazza Scuola Media Strada



Area Attesa Popolazione– Piazza Scuola Media Strada



Area Attesa Popolazione– Piazza Scuola Media Strada

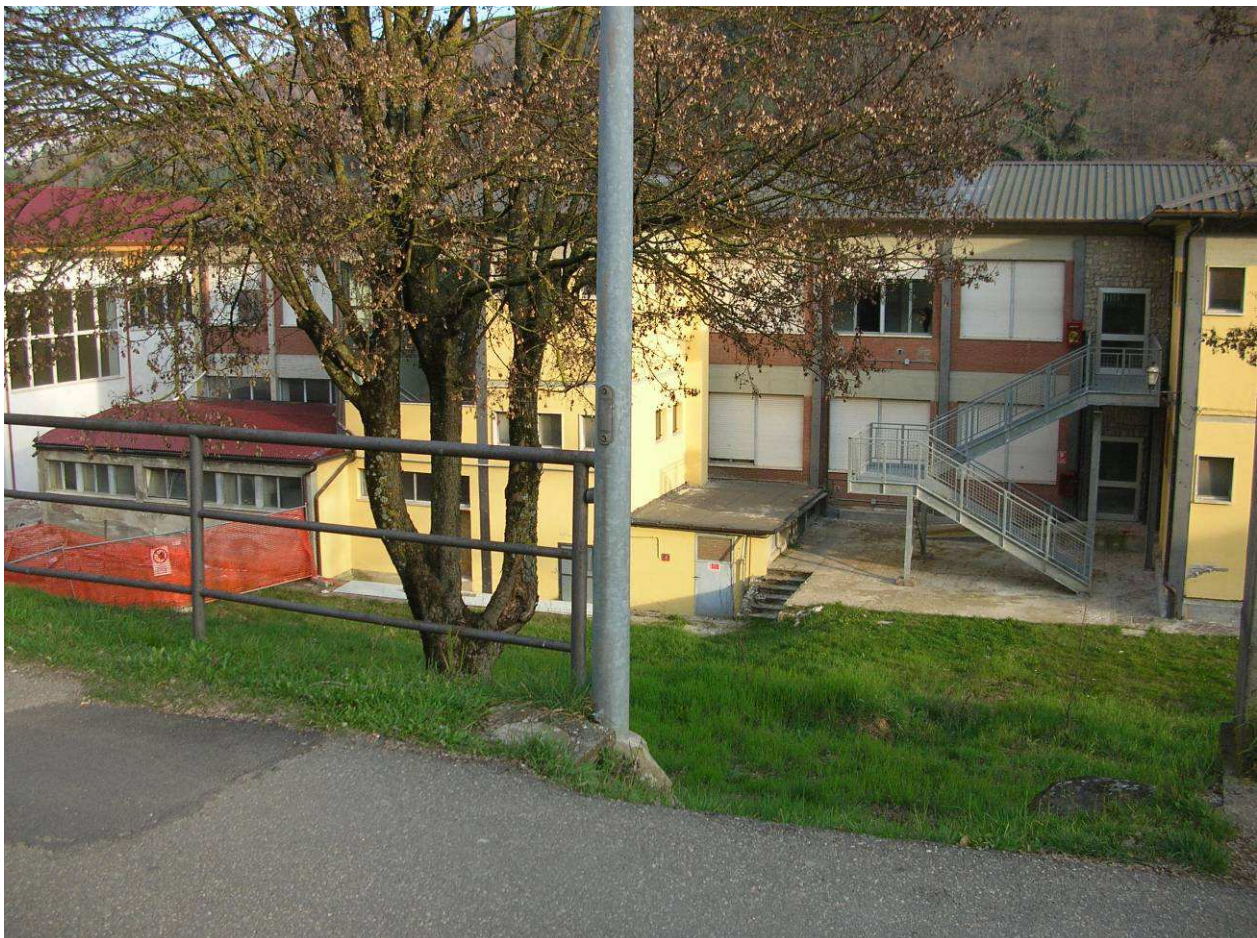

Area Attesa Popolazione– Piazza Scuola Media Strada



Area Attesa Popolazione– Piazza Scuola Media Strada



Area Attesa Popolazione– Piazza Scuola Media Strada - Palestra

Denominazione Area di emergenza:

TORRE

Tipologia¹ : **AP**

Tipologia di Rischio:

Coordinate: 1717861,54 E – 4848130,80 N
 Lat. 43°45'14''
 Lon. 11°42'20''

Provincia: AREZZO

Comune : CASTEL SAN NICCOLÒ

Località: TORRE

Indirizzo:

CAP.: 52018 cd. ISTAT 051010

CARATTERISTICHE GENERALI DELL'AREA

Area sottoposta a Convenzione:	NO (<i>prop. Chiesa</i>)	Area inserita in P.R.G.:	NO
Altitudine s.l.m. :	455 m	Morfologia ² :	sub-pianeggiante
Superficie mq :	4500 mq	Superficie coperta:	NO (se si vedi scheda relativa)
Possibilità di espansione:	NO	Destinazione d'uso ³ :	verde
Tipologia suolo ⁴ :	erba		

Forniture e sottoservizi:

Energia elettrica	Allaccio alla rete : NO	Distanza di allaccio : 20 m
Ente gestore: Enel		
Gas	Allaccio alla rete : NO	Distanza di allaccio : 20 m
Ente gestore:		
Acqua potabile	Allaccio alla rete : NO	Distanza di allaccio : 20 m
Ente gestore: Nuove Acque		
Acque reflue	Allaccio alla rete : NO	Distanza di allaccio : 20 m
Ente gestore: Dispersione		

Trasporti

Elisuperficie :	NO	Distanza più prossima: 12 km (Bibbiena)
Raggiungibile dai mezzi pesanti:	SI	
Rete viaria circostante ⁵ :	strada comunale	



Area Attesa Popolazione - Sagrato Chiesa – vista aerea



Area Attesa Popolazione - Sagrato Chiesa



Area Attesa Popolazione - Sagrato Chiesa



Area Attesa Popolazione - Sagrato Chiesa

Denominazione Area di emergenza:

SAGRATO CHIESA

Tipologia¹ : **AP**

Tipologia di Rischio: -

Coordinate: 1714279,67 E – 4844672,50 N
Lat. 43°43'28''
Lon. 11°39'35''

Provincia: AREZZO

Comune : CASTEL SAN NICCOLÒ

Località: SAN PANCRAZIO

Indirizzo:

CAP.: 52018 cd. ISTAT 051010

CARATTERISTICHE GENERALI DELL'AREA

Area sottoposta a Convenzione:	NO (<i>prop. Chiesa</i>)	Area inserita in P.R.G.:	NO
Altitudine s.l.m. :	706 m	Morfologia ² :	sub-pianeggiante
Superficie mq :	1240 mq	Superficie coperta:	NO (se si vedi scheda relativa)
Possibilità di espansione:	SI 3500 mq	Destinazione d'uso ³ :	verde
Tipologia suolo ⁴ :	erba		

Forniture e sottoservizi:

Energia elettrica

Ente gestore: Enel

Gas

Ente gestore: GPL/Gasolio

Acqua potabile

Ente gestore: Nuove Acque

Acque reflue

Ente gestore: Dispersione

Allaccio alla rete : NO

Distanza di allaccio : 10 m

Allaccio alla rete : NO

Distanza di allaccio : 10 m

Allaccio alla rete : NO

Distanza di allaccio : 10 m

Allaccio alla rete : NO

Distanza di allaccio : 10 m

Trasporti

Elisuperficie :

NO

Distanza più prossima: 20 km(Bibbiena)

Raggiungibile dai mezzi pesanti:

SI

Rete viaria circostante⁵:

strada comunale



Area Attesa popolazione– Sagrato Chiesa San Pancrazio – vista aerea



Area Attesa popolazione– Sagrato Chiesa San Pancrazio



Area Attesa popolazione– Sagrato Chiesa San Pancrazio



Area Attesa popolazione– Sagrato Chiesa San Pancrazio

Denominazione Area di emergenza:

Parcheggio Valgianni

Tipologia¹ : AP

Tipologia di Rischio:

Coordinate: 1713945,37 E – 4845756,71 N
Lat. 43°43'58''
Lon. 11°39'26''

Provincia: AREZZO

Comune : CASTEL SAN NICCOLÒ

Località: VALGIANNI

Indirizzo:

CAP.: 52018 cd. ISTAT 051010

CARATTERISTICHE GENERALI DELL'AREA

Area sottoposta a Convenzione:	NO (<i>prop. comunale</i>)	Area inserita in P.R.G.:	NO
Altitudine s.l.m. :	681 m	Morfologia ² :	sub-pianeggiante
Superficie mq :	500 mq	Superficie coperta:	NO (se si vedi scheda relativa)
Possibilità di espansione:	NO	Destinazione d'uso ³ :	parcheggio
Tipologia suolo ⁴ :	ghiaia		

Forniture e sottoservizi:

Energia elettrica	Allaccio alla rete : NO	Distanza di allaccio : 50 m
--------------------------	-------------------------	-----------------------------

Ente gestore: enel		
Gas	Allaccio alla rete : NO	Distanza di allaccio : 50 m

Ente gestore: GPL/Gasolio		
Acqua potabile	Allaccio alla rete : NO	Distanza di allaccio : 50 m

Ente gestore: Nuove Acque		
Acque reflue	Allaccio alla rete : NO	Distanza di allaccio : 50 m

Ente gestore: dispersione

Trasporti

Elisuperficie :	NO	Distanza più prossima: 18 km (Bibbiena)
-----------------	----	---

Raggiungibile dai mezzi pesanti:	SI
----------------------------------	----

Rete viaria circostante ⁵ :	strada comunale
--	-----------------



Area Attesa Popolazione - Parcheggio Valgianni – vista aerea



Area Attesa Popolazione - Parcheggio Valgianni



Area Attesa Popolazione - Parcheggio Valgianni

Denominazione Area di emergenza:

PARCHEGGIO CHIESA

Tipologia¹ : **AP**

Tipologia di Rischio: -

Coordinate: 1716443,18 E – 4843406,37 N
Lat. 43°42'45''
Lon. 11°41'10''

Provincia: AREZZO

Comune : CASTEL SAN NICCOLÒ

Località: GARLIANO

Indirizzo:

CAP.: 52018 cd. ISTAT 051010

CARATTERISTICHE GENERALI DELL'AREA

Area sottoposta a Convenzione:	NO (<i>prop. comunale</i>)	Area inserita in P.R.G.:	NO
Altitudine s.l.m. :	698 m	Morfologia ² :	sub-pianeggiante
Superficie mq :	845 mq	Superficie coperta:	NO (se si vedi scheda relativa)
Possibilità di espansione:	NO	Destinazione d'uso ³ :	parcheggio
Tipologia suolo ⁴ :	asfalto		

Forniture e sottoservizi:

Energia elettrica

Ente gestore: Enel

Gas

Ente gestore: GPL/Gasolio

Acqua potabile

Ente gestore: Nuove Acque

Acque reflue

Ente gestore: dispersione

Allaccio alla rete : NO

Distanza di allaccio : 50 m

Allaccio alla rete : NO

Distanza di allaccio : 50 m

Allaccio alla rete : NO

Distanza di allaccio : 50 m

Allaccio alla rete : NO

Distanza di allaccio : 50 m

Trasporti

Elisuperficie :

NO

Distanza più prossima: 18 km (Bibbiena)

Raggiungibile dai mezzi pesanti:

SI

Rete viaria circostante⁵:

strada comunale



Area Attesa Popolazione- Parcheggio Garliano – vista aerea



Area Attesa Popolazione- Parcheggio Garliano

Denominazione Area di emergenza:

AREA VERDE e SPORTIVA

Tipologia¹ : **RP-AP-AS**

Tipologia di Rischio:

Coordinate: 1714151,30 E – 4843282,45 N

Lat. 43°42'41''

Lon. 11°39'26''

Provincia: AREZZO

Comune : CASTEL SAN NICCOLÒ

Località: CETICA

Indirizzo:

CAP.: 52018 cd. ISTAT 051010

CARATTERISTICHE GENERALI DELL'AREA

Area sottoposta a Convenzione:	SI (<i>prop. comunale</i>)	Area inserita in P.R.G.:	NO
Altitudine s.l.m. :	699 m	Morfologia ² :	sub-pianeggiante
Superficie mq :	11000 mq	Superficie coperta:	SI (se si vedi scheda relativa)
Possibilità di espansione:	SI 5800 mq	Destinazione d'uso ³ :	sportivo - verde
Tipologia suolo ⁴ :	erba		

Forniture e sottoservizi:

Energia elettrica	Allaccio alla rete : SI	Distanza di allaccio : _____m
--------------------------	-------------------------	-------------------------------

Ente gestore: enel

Gas	Allaccio alla rete : NO	Distanza di allaccio : 20 m
------------	-------------------------	-----------------------------

Ente gestore: caldaia cippato

Acqua potabile	Allaccio alla rete : SI	Distanza di allaccio : _____m
-----------------------	-------------------------	-------------------------------

Ente gestore: Nuove Acque

Acque reflue	Allaccio alla rete : SI	Distanza di allaccio : _____m
---------------------	-------------------------	-------------------------------

Ente gestore: Nuove Acque

Trasporti

Elisuperficie :	NO	Distanza più prossima: 19 km
-----------------	----	------------------------------

Raggiungibile dai mezzi pesanti: SI

Rete viaria circostante⁵: strada comunale

STRUTTURE COPERTE A SERVIZIO DELL'AREA

Tipo di struttura ⁶ :	ex scuola	Struttura antisismica:	NO
Tipologia costruttiva ⁷ :	muratura	Sistemi antincendio:	NO (estintori)
Scale di sicurezza:	NO		

Capacità ricettiva

N. persone ospitabili:	-
N. addetti:	1
Accessi e servizi per p.d.h.:	NO
N. Servizi igienici :	5
N. Posti letto :	-
Cucina interna:	SI
N. Capacità pasti per ora:	150
Refettorio:	SI
Infermeria/Ambulatorio:	SI

Attrezzature

Presenza generatori:	NO
C/S meccanizzato:	NO
Dim. Max colli stivabili (m)	-

Nota: Area utilizzabile anche come presidio VVF

STRUTTURE COPERTE A SERVIZIO DELL'AREA

Tipo di struttura ⁶ :	spogliatoi	Struttura antisismica:	NO
Tipologia costruttiva ⁷ :	muratura	Sistemi antincendio:	NO (estintori)
Scale di sicurezza:	NO		

Capacità ricettiva

N. persone ospitabili:	-
N. addetti:	1
Accessi e servizi per p.d.h.:	NO
N. Servizi igienici :	2
N. Posti letto :	-
Cucina interna:	NO
N. Capacità pasti per ora:	-
Refettorio:	NO
Infermeria/Ambulatorio:	NO

Attrezzature

Presenza generatori:	NO
C/S meccanizzato:	NO
Dim. Max colli stivabili (m)	-



Area Attesa Popolazione- Area verde e Sportiva Cetica – vista aerea



Area Attesa Popolazione- Area verde e Sportiva Cetica – Area Verde



Area Attesa Popolazione– Area verde e Sportiva Cetica – Area Verde



Area Attesa Popolazione– Area verde e Sportiva Cetica – Area Verde



Area Attesa Popolazione– Area verde e Sportiva Cetica – Area Verde



Area Attesa Popolazione– Area verde e Sportiva Cetica – Area Verde



Area Attesa Popolazione– Area verde e Sportiva Cetica – Campo sportivo



Area Attesa Popolazione– Area verde e Sportiva Cetica – Campo sportivo



Area Attesa Popolazione– Area verde e Sportiva Cetica – Ex Scuola



Area Attesa Popolazione– Area verde e Sportiva Cetica - Spogliatoi

Denominazione Area di emergenza:
AREA VERDE e SPORTIVA ATTREZZATA

Tipologia¹ : **RP-AP-AS**
Tipologia di Rischio:

Coordinate: 1714151,30 E – 4843282,45 N
Lat. 43°42'41''
Lon. 11°39'26''

Provincia: AREZZO
Comune : CASTEL SAN NICCOLÒ
Località: CETICA
Indirizzo:
CAP.: 52018 cd. ISTAT 051010

CARATTERISTICHE GENERALI DELL'AREA

Area sottoposta a Convenzione:	SI (<i>prop. comunale</i>)	Area inserita in P.R.G.:	NO
Altitudine s.l.m. :	699 m	Morfologia ² :	sub-pianeggiante
Superficie mq :	11000 mq	Superficie coperta:	SI (se si vedi scheda relativa)
Possibilità di espansione:	SI 5800 mq	Destinazione d'uso ³ :	sportivo - verde
Tipologia suolo ⁴ :	erba		

Forniture e sottoservizi:

Energia elettrica	Allaccio alla rete : SI	Distanza di allaccio : _____m
Ente gestore: enel		

Gas	Allaccio alla rete : NO	Distanza di allaccio : 20 m
Ente gestore: caldaia cippato		

Acqua potabile	Allaccio alla rete : SI	Distanza di allaccio : _____m
Ente gestore: Nuove Acque		

Acque reflue	Allaccio alla rete : SI	Distanza di allaccio : _____m
Ente gestore: Nuove Acque		

Trasporti

Elisuperficie :	NO	Distanza più prossima: 19 km
Raggiungibile dai mezzi pesanti:	SI	
Rete viaria circostante ⁵ :	strada comunale	

Nota: Area utilizzabile anche come presidio VVF

STRUTTURE COPERTE A SERVIZIO DELL'AREA

Tipo di struttura ⁶ :	ex scuola	Struttura antisismica:	NO
Tipologia costruttiva ⁷ :	muratura	Sistemi antincendio:	NO (estintori)
Scale di sicurezza:	NO		

Capacità ricettiva

N. persone ospitabili:	-
N. addetti:	1
Accessi e servizi per p.d.h.:	NO
N. Servizi igienici :	5
N. Posti letto :	-
Cucina interna:	SI
N. Capacità pasti per ora:	150
Refettorio:	SI
Infermeria/Ambulatorio:	SI

Attrezzature

Presenza generatori:	NO
C/S meccanizzato:	NO
Dim. Max colli stivabili (m)	-

STRUTTURE COPERTE A SERVIZIO DELL'AREA

Tipo di struttura ⁶ :	spogliatoi	Struttura antisismica:	NO
Tipologia costruttiva ⁷ :	muratura	Sistemi antincendio:	NO (estintori)
Scale di sicurezza:	NO		

Capacità ricettiva

N. persone ospitabili:	-
N. addetti:	1
Accessi e servizi per p.d.h.:	NO
N. Servizi igienici :	2
N. Posti letto :	-
Cucina interna:	NO
N. Capacità pasti per ora:	-
Refettorio:	NO
Infermeria/Ambulatorio:	NO

Attrezzature

Presenza generatori:	NO
C/S meccanizzato:	NO
Dim. Max colli stivabili (m)	-



Area Ricovero Popolazione– Area verde e Sportiva Cetica – vista aerea



Area Ricovero Popolazione– Area verde e Sportiva Cetica – Area Verde



Area Ricovero Popolazione 03R – Area verde e Sportiva Cetica – Area Verde



Area Ricovero Popolazione 03R – Area verde e Sportiva Cetica – Area Verde



Area Ricovero Popolazione 03R – Area verde e Sportiva Cetica – Area Verde



Area Ricovero Popolazione 03R – Area verde e Sportiva Cetica – Campo sportivo



Area Ricovero Popolazione 03R – Area verde e Sportiva Cetica – Campo sportivo



Area Ricovero Popolazione 03R – Area verde e Sportiva Cetica – Ex Scuola



Area Ricovero Popolazione 03R – Area verde e Sportiva Cetica - Spogliatoi

Denominazione Area di emergenza:
AREA VERDE e SPORTIVA ATTREZZATA

Tipologia¹ : **RP-AP-AS**
Tipologia di Rischio:

Coordinate: 1714151,30 E – 4843282,45 N
Lat. 43°42'41''
Lon. 11°39'26''

Provincia: AREZZO
Comune : CASTEL SAN NICCOLÒ
Località: CETICA
Indirizzo:
CAP.: 52018 cd. ISTAT 051010

CARATTERISTICHE GENERALI DELL'AREA

Area sottoposta a Convenzione:	SI (<i>prop. comunale</i>)	Area inserita in P.R.G.:	NO
Altitudine s.l.m. :	699 m	Morfologia ² :	sub-pianeggiante
Superficie mq :	11000 mq	Superficie coperta:	SI (se si vedi scheda relativa)
Possibilità di espansione:	SI 5800 mq	Destinazione d'uso ³ :	sportivo - verde
Tipologia suolo ⁴ :	erba		

Forniture e sottoservizi:

Energia elettrica	Allaccio alla rete : SI	Distanza di allaccio : _____m
Ente gestore: enel		

Gas	Allaccio alla rete : NO	Distanza di allaccio : 20 m
Ente gestore: caldaia cippato		

Acqua potabile	Allaccio alla rete : SI	Distanza di allaccio : _____m
Ente gestore: Nuove Acque		

Acque reflue	Allaccio alla rete : SI	Distanza di allaccio : _____m
Ente gestore: Nuove Acque		

Trasporti

Elisuperficie :	NO	Distanza più prossima: 19 km
Raggiungibile dai mezzi pesanti:	SI	
Rete viaria circostante ⁵ :	strada comunale	

STRUTTURE COPERTE A SERVIZIO DELL'AREA

Tipo di struttura ⁶ :	ex scuola	Struttura antisismica:	NO
Tipologia costruttiva ⁷ :	muratura	Sistemi antincendio:	NO (estintori)
Scale di sicurezza:	NO		

Capacità ricettiva

N. persone ospitabili:	-
N. addetti:	1
Accessi e servizi per p.d.h.:	NO
N. Servizi igienici :	5
N. Posti letto :	-
Cucina interna:	SI
N. Capacità pasti per ora:	150
Refettorio:	SI
Infermeria/Ambulatorio:	SI

Attrezzature

Presenza generatori:	NO
C/S meccanizzato:	NO
Dim. Max colli stivabili (m)	-

Nota: Area utilizzabile come presidio VVF

STRUTTURE COPERTE A SERVIZIO DELL'AREA

Tipo di struttura ⁶ :	spogliatoi	Struttura antisismica:	NO
Tipologia costruttiva ⁷ :	muratura	Sistemi antincendio:	NO (estintori)
Scale di sicurezza:	NO		

Capacità ricettiva

N. persone ospitabili:	-
N. addetti:	1
Accessi e servizi per p.d.h.:	NO
N. Servizi igienici :	2
N. Posti letto :	-
Cucina interna:	NO
N. Capacità pasti per ora:	-
Refettorio:	NO
Infermeria/Ambulatorio:	NO

Attrezzature

Presenza generatori:	NO
C/S meccanizzato:	NO
Dim. Max colli stivabili (m)	-



Area Ammassamento Soccorritori – Area Verde e Sportiva Cetica – vista aerea



Area Ricovero Popolazione 03R – Area verde e Sportiva Cetica – Area Verde



Area Ricovero Popolazione 03R – Area verde e Sportiva Cetica – Area Verde



Area Ricovero Popolazione 03R – Area verde e Sportiva Cetica – Area Verde



Area Ricovero Popolazione 03R – Area verde e Sportiva Cetica – Area Verde



Area Ricovero Popolazione 03R – Area verde e Sportiva Cetica – Area Verde



Area Ricovero Popolazione 03R – Area verde e Sportiva Cetica – Campo sportivo



Area Ricovero Popolazione 03R – Area verde e Sportiva Cetica – Campo sportivo



Area Ricovero Popolazione 03R – Area verde e Sportiva Cetica – Ex Scuola



Area Ricovero Popolazione 03R – Area verde e Sportiva Cetica - Spogliatoi

Denominazione Area di emergenza:

AREA VERDE e SPORTIVA

Tipologia¹ : **RP-AP-AS**

Tipologia di Rischio:

Coordinate: 1714151,30 E – 4843282,45 N

Lat. 43°42'41''

Lon. 11°39'26''

Provincia: AREZZO

Comune : CASTEL SAN NICCOLÒ

Località: CETICA

Indirizzo:

CAP.: 52018 cd. ISTAT 051010

CARATTERISTICHE GENERALI DELL'AREA

Area sottoposta a Convenzione:	SI (<i>prop. comunale</i>)	Area inserita in P.R.G.:	NO
Altitudine s.l.m. :	699 m	Morfologia ² :	sub-pianeggiante
Superficie mq :	11000 mq	Superficie coperta:	SI (se si vedi scheda relativa)
Possibilità di espansione:	SI 5800 mq	Destinazione d'uso ³ :	sportivo - verde
Tipologia suolo ⁴ :	erba		

Forniture e sottoservizi:

Energia elettrica	Allaccio alla rete : SI	Distanza di allaccio : _____m
--------------------------	-------------------------	-------------------------------

Ente gestore: enel

Gas	Allaccio alla rete : NO	Distanza di allaccio : 20 m
------------	-------------------------	-----------------------------

Ente gestore: caldaia cippato

Acqua potabile	Allaccio alla rete : SI	Distanza di allaccio : _____m
-----------------------	-------------------------	-------------------------------

Ente gestore: Nuove Acque

Acque reflue	Allaccio alla rete : SI	Distanza di allaccio : _____m
---------------------	-------------------------	-------------------------------

Ente gestore: Nuove Acque

Trasporti

Elisuperficie :	NO	Distanza più prossima: 19 km
-----------------	----	------------------------------

Raggiungibile dai mezzi pesanti: SI

Rete viaria circostante⁵: strada comunale

STRUTTURE COPERTE A SERVIZIO DELL'AREA

Tipo di struttura ⁶ :	ex scuola	Struttura antisismica:	NO
Tipologia costruttiva ⁷ :	muratura	Sistemi antincendio:	NO (estintori)
Scale di sicurezza:	NO		

Capacità ricettiva

N. persone ospitabili:	-
N. addetti:	1
Accessi e servizi per p.d.h.:	NO
N. Servizi igienici :	5
N. Posti letto :	-
Cucina interna:	SI
N. Capacità pasti per ora:	150
Refettorio:	SI
Infermeria/Ambulatorio:	SI

Attrezzature

Presenza generatori:	NO
C/S meccanizzato:	NO
Dim. Max colli stivabili (m)	-

Nota: Area utilizzabile anche come presidio VVF

STRUTTURE COPERTE A SERVIZIO DELL'AREA

Tipo di struttura ⁶ :	spogliatoi	Struttura antisismica:	NO
Tipologia costruttiva ⁷ :	muratura	Sistemi antincendio:	NO (estintori)
Scale di sicurezza:	NO		

Capacità ricettiva

N. persone ospitabili:	-
N. addetti:	1
Accessi e servizi per p.d.h.:	NO
N. Servizi igienici :	2
N. Posti letto :	-
Cucina interna:	NO
N. Capacità pasti per ora:	-
Refettorio:	NO
Infermeria/Ambulatorio:	NO

Attrezzature

Presenza generatori:	NO
C/S meccanizzato:	NO
Dim. Max colli stivabili (m)	-



Area Attesa Popolazione- Area verde e Sportiva Cetica – vista aerea



Area Attesa Popolazione- Area verde e Sportiva Cetica – Area Verde



Area Attesa Popolazione– Area verde e Sportiva Cetica – Area Verde



Area Attesa Popolazione– Area verde e Sportiva Cetica – Area Verde



Area Attesa Popolazione– Area verde e Sportiva Cetica – Area Verde



Area Attesa Popolazione– Area verde e Sportiva Cetica – Area Verde



Area Attesa Popolazione– Area verde e Sportiva Cetica – Campo sportivo



Area Attesa Popolazione– Area verde e Sportiva Cetica – Campo sportivo



Area Attesa Popolazione– Area verde e Sportiva Cetica – Ex Scuola



Area Attesa Popolazione– Area verde e Sportiva Cetica - Spogliatoi

Denominazione Area di emergenza:
AREA VERDE e SPORTIVA ATTREZZATA

Tipologia¹ : **RP-AP-AS**
Tipologia di Rischio:

Coordinate: 1714151,30 E – 4843282,45 N
Lat. 43°42'41''
Lon. 11°39'26''

Provincia: AREZZO
Comune : CASTEL SAN NICCOLÒ
Località: CETICA
Indirizzo:
CAP.: 52018 cd. ISTAT 051010

CARATTERISTICHE GENERALI DELL'AREA

Area sottoposta a Convenzione:	SI (<i>prop. comunale</i>)	Area inserita in P.R.G.:	NO
Altitudine s.l.m. :	699 m	Morfologia ² :	sub-pianeggiante
Superficie mq :	11000 mq	Superficie coperta:	SI (se si vedi scheda relativa)
Possibilità di espansione:	SI 5800 mq	Destinazione d'uso ³ :	sportivo - verde
Tipologia suolo ⁴ :	erba		

Forniture e sottoservizi:

Energia elettrica	Allaccio alla rete : SI	Distanza di allaccio : _____m
Ente gestore: enel		

Gas	Allaccio alla rete : NO	Distanza di allaccio : 20 m
Ente gestore: caldaia cippato		

Acqua potabile	Allaccio alla rete : SI	Distanza di allaccio : _____m
Ente gestore: Nuove Acque		

Acque reflue	Allaccio alla rete : SI	Distanza di allaccio : _____m
Ente gestore: Nuove Acque		

Trasporti

Elisuperficie :	NO	Distanza più prossima: 19 km
Raggiungibile dai mezzi pesanti:	SI	
Rete viaria circostante ⁵ :	strada comunale	

Nota: Area utilizzabile anche come presidio VVF

STRUTTURE COPERTE A SERVIZIO DELL'AREA

Tipo di struttura ⁶ :	ex scuola	Struttura antisismica:	NO
Tipologia costruttiva ⁷ :	muratura	Sistemi antincendio:	NO (estintori)
Scale di sicurezza:	NO		

Capacità ricettiva

N. persone ospitabili:	-
N. addetti:	1
Accessi e servizi per p.d.h.:	NO
N. Servizi igienici :	5
N. Posti letto :	-
Cucina interna:	SI
N. Capacità pasti per ora:	150
Refettorio:	SI
Infermeria/Ambulatorio:	SI

Attrezzature

Presenza generatori:	NO
C/S meccanizzato:	NO
Dim. Max colli stivabili (m)	-

STRUTTURE COPERTE A SERVIZIO DELL'AREA

Tipo di struttura ⁶ :	spogliatoi	Struttura antisismica:	NO
Tipologia costruttiva ⁷ :	muratura	Sistemi antincendio:	NO (estintori)
Scale di sicurezza:	NO		

Capacità ricettiva

N. persone ospitabili:	-
N. addetti:	1
Accessi e servizi per p.d.h.:	NO
N. Servizi igienici :	2
N. Posti letto :	-
Cucina interna:	NO
N. Capacità pasti per ora:	-
Refettorio:	NO
Infermeria/Ambulatorio:	NO

Attrezzature

Presenza generatori:	NO
C/S meccanizzato:	NO
Dim. Max colli stivabili (m)	-



Area Ricovero Popolazione– Area verde e Sportiva Cetica – vista aerea



Area Ricovero Popolazione– Area verde e Sportiva Cetica – Area Verde



Area Ricovero Popolazione 03R – Area verde e Sportiva Cetica – Area Verde



Area Ricovero Popolazione 03R – Area verde e Sportiva Cetica – Area Verde



Area Ricovero Popolazione 03R – Area verde e Sportiva Cetica – Area Verde



Area Ricovero Popolazione 03R – Area verde e Sportiva Cetica – Campo sportivo



Area Ricovero Popolazione 03R – Area verde e Sportiva Cetica – Campo sportivo



Area Ricovero Popolazione 03R – Area verde e Sportiva Cetica – Ex Scuola



Area Ricovero Popolazione 03R – Area verde e Sportiva Cetica - Spogliatoi

Denominazione Area di emergenza:
AREA VERDE e SPORTIVA ATTREZZATA

Tipologia¹ : **RP-AP-AS**
Tipologia di Rischio:

Coordinate: 1714151,30 E – 4843282,45 N
Lat. 43°42'41''
Lon. 11°39'26''

Provincia: AREZZO
Comune : CASTEL SAN NICCOLÒ
Località: CETICA
Indirizzo:
CAP.: 52018 cd. ISTAT 051010

CARATTERISTICHE GENERALI DELL'AREA

Area sottoposta a Convenzione:	SI (<i>prop. comunale</i>)	Area inserita in P.R.G.:	NO
Altitudine s.l.m. :	699 m	Morfologia ² :	sub-pianeggiante
Superficie mq :	11000 mq	Superficie coperta:	SI (se si vedi scheda relativa)
Possibilità di espansione:	SI 5800 mq	Destinazione d'uso ³ :	sportivo - verde
Tipologia suolo ⁴ :	erba		

Forniture e sottoservizi:

Energia elettrica	Allaccio alla rete : SI	Distanza di allaccio : _____m
Ente gestore: enel		

Gas	Allaccio alla rete : NO	Distanza di allaccio : 20 m
Ente gestore: caldaia cippato		

Acqua potabile	Allaccio alla rete : SI	Distanza di allaccio : _____m
Ente gestore: Nuove Acque		

Acque reflue	Allaccio alla rete : SI	Distanza di allaccio : _____m
Ente gestore: Nuove Acque		

Trasporti

Elisuperficie :	NO	Distanza più prossima: 19 km
Raggiungibile dai mezzi pesanti:	SI	
Rete viaria circostante ⁵ :	strada comunale	

STRUTTURE COPERTE A SERVIZIO DELL'AREA

Tipo di struttura ⁶ :	ex scuola	Struttura antisismica:	NO
Tipologia costruttiva ⁷ :	muratura	Sistemi antincendio:	NO (estintori)
Scale di sicurezza:	NO		

Capacità ricettiva

N. persone ospitabili:	-
N. addetti:	1
Accessi e servizi per p.d.h.:	NO
N. Servizi igienici :	5
N. Posti letto :	-
Cucina interna:	SI
N. Capacità pasti per ora:	150
Refettorio:	SI
Infermeria/Ambulatorio:	SI

Attrezzature

Presenza generatori:	NO
C/S meccanizzato:	NO
Dim. Max colli stivabili (m)	-

Nota: Area utilizzabile come presidio VVF

STRUTTURE COPERTE A SERVIZIO DELL'AREA

Tipo di struttura ⁶ :	spogliatoi	Struttura antisismica:	NO
Tipologia costruttiva ⁷ :	muratura	Sistemi antincendio:	NO (estintori)
Scale di sicurezza:	NO		

Capacità ricettiva

N. persone ospitabili:	-
N. addetti:	1
Accessi e servizi per p.d.h.:	NO
N. Servizi igienici :	2
N. Posti letto :	-
Cucina interna:	NO
N. Capacità pasti per ora:	-
Refettorio:	NO
Infermeria/Ambulatorio:	NO

Attrezzature

Presenza generatori:	NO
C/S meccanizzato:	NO
Dim. Max colli stivabili (m)	-



Area Ammassamento Soccorritori – Area Verde e Sportiva Cetica – vista aerea



Area Ricovero Popolazione 03R – Area verde e Sportiva Cetica – Area Verde



Area Ricovero Popolazione 03R – Area verde e Sportiva Cetica – Area Verde



Area Ricovero Popolazione 03R – Area verde e Sportiva Cetica – Area Verde



Area Ricovero Popolazione 03R – Area verde e Sportiva Cetica – Area Verde



Area Ricovero Popolazione 03R – Area verde e Sportiva Cetica – Area Verde



Area Ricovero Popolazione 03R – Area verde e Sportiva Cetica – Campo sportivo



Area Ricovero Popolazione 03R – Area verde e Sportiva Cetica – Campo sportivo



Area Ricovero Popolazione 03R – Area verde e Sportiva Cetica – Ex Scuola



Area Ricovero Popolazione 03R – Area verde e Sportiva Cetica - Spogliatoi

Denominazione Area di emergenza:

AREA EX CAVE

Tipologia¹ : **AP**

Tipologia di Rischio:

Coordinate: 1719233 E – 4848117 N
Lat. 43° 45' 11''
Lon. 11° 43' 24''

Provincia: AREZZO

Comune : CASTEL SAN NICCOLÒ

Località: BORGO ALLA COLLINA

Indirizzo:

CAP.: 52018 cd. ISTAT 051010

CARATTERISTICHE GENERALI DELL'AREA

Area sottoposta a Convenzione: NO (*prop. privata*)

Area inserita in P.R.G.: NO

Altitudine s.l.m. : m

Morfologia²: sub-pianeggiante

Superficie mq : 1900 mq

Superficie coperta: NO (se si vedi scheda relativa)

Possibilità di espansione: NO

Destinazione d'uso³: verde

Tipologia suolo⁴ : erba

Forniture e sottoservizi:

Energia elettrica

Allaccio alla rete : NO

Distanza di allaccio : 50 m

Ente gestore: enel

Gas

Allaccio alla rete : NO

Distanza di allaccio : 100 m

Ente gestore:

Acqua potabile

Allaccio alla rete : NO

Distanza di allaccio : 100 m

Ente gestore: Nuove Acque

Acque reflue

Allaccio alla rete : NO

Distanza di allaccio : _____m

Ente gestore: dispersione

Trasporti

Elisuperficie : NO

Distanza più prossima: 11 km (Bibbiena)

Raggiungibile dai mezzi pesanti: SI (200 m di strada sterrata)

Rete viaria circostante⁵: strada comunale

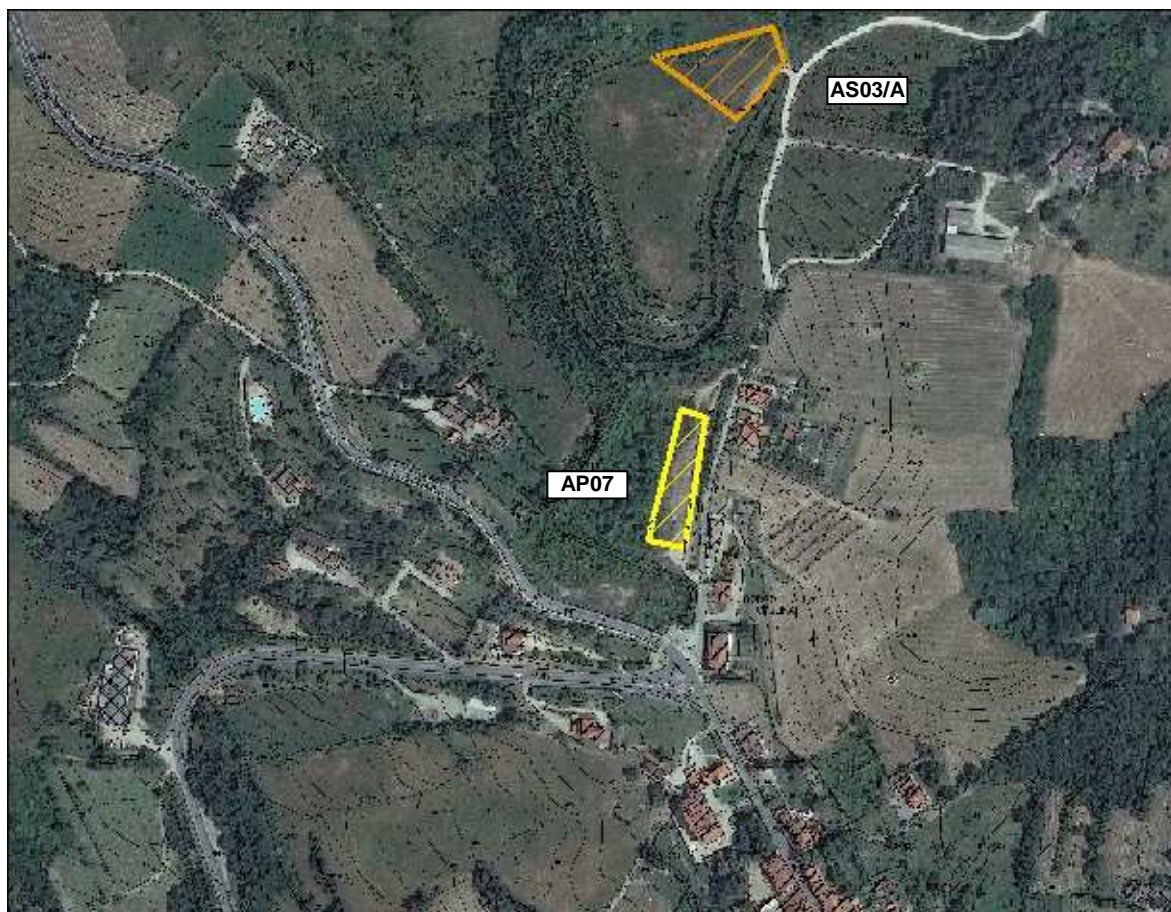

Area Attesa Popolazione – Area ex Cave – vista aerea



Area Attesa Popolazione– Area ex Cave

SCHEDA: 051010-AP 08**Denominazione Area di emergenza:****CAMPO SPORTIVO****Tipologia¹ :****RP-AP****Tipologia di Rischio:**

Coordinate: 1713472,16 E – 4849424,91 N
 Lat. 43°46'00''
 Lon. 11°39'06''

Provincia: AREZZO

Comune : CASTEL SAN NICCOLÒ

Località: CAIANO

Indirizzo:

CAP.: 52018 cd. ISTAT 051010

CARATTERISTICHE GENERALI DELL'AREAArea sottoposta a Convenzione: SI (*prop. comunale*)

Area inserita in P.R.G.: NO

Altitudine s.l.m. : 843 m

Morfologia²: sub-pianeggiante

Superficie mq : 1820 mq

Superficie coperta: SI (se si vedi scheda relativa)

Possibilità di espansione: NO

Destinazione d'uso³: sportivoTipologia suolo⁴ : erba**Forniture e sottoservizi:****Energia elettrica**

Allaccio alla rete : SI

Distanza di allaccio : _____m

Ente gestore: Enel

Gas

Allaccio alla rete : SI

Distanza di allaccio : _____m

Ente gestore: Logigas (GPL centralizzato)

Acqua potabile

Allaccio alla rete : SI

Distanza di allaccio : _____m

Ente gestore: Nuove Acque

Acque reflue

Allaccio alla rete : SI

Distanza di allaccio : _____m

Ente gestore: dispersione

Trasporti

Elisuperficie : NO

Distanza più prossima: 25 km(Bibbiena)

Raggiungibile dai mezzi pesanti: SI

Rete viaria circostante⁵: strada comunale**STRUTTURE COPERTE A SERVIZIO DELL'AREA**Tipo di struttura⁶: capannone

Struttura antisismica: SI

Tipologia costruttiva⁷: legno

Sistemi antincendio: NO (estintori)

Scale di sicurezza: NO

Capacità ricettiva**Attrezzature**

N. persone ospitabili: 50

Presenza generatori: NO

N. addetti: 1

C/S meccanizzato: NO

Accessi e servizi per p.d.h.: NO

Dim. Max colli stivabili (m) -

N. Servizi igienici : 2

N. Posti letto : -

Cucina interna: SI

N. Capacità pasti per ora: 50

Refettorio: SI

Infermeria/Ambulatorio: NO



Area Attesa Popolazione – Campo Sportivo Caiano – vista aerea



Area Attesa Popolazione– Campo Sportivo Caiano



Area Attesa Popolazione– Campo Sportivo Caiano



Area Attesa Popolazione– Campo Sportivo Caiano

SCHEDA: 051010-RP 04**Denominazione Area di emergenza:****CAMPO SPORTIVO****Tipologia¹ :** **RP****Tipologia di Rischio:**

Coordinate: 1713472,16 E – 4849424,91 N
 Lat. 43°46'00''
 Lon. 11°39'06''

Provincia: AREZZO

Comune : CASTEL SAN NICCOLÒ

Località: CAIANO

Indirizzo:

CAP.: 52018 cd. ISTAT 051010

CARATTERISTICHE GENERALI DELL'AREA

Area sottoposta a Convenzione:	SI (<i>prop. comunale</i>)	Area inserita in P.R.G.:	NO
Altitudine s.l.m. :	843 m	Morfologia ² :	sub-pianeggiante
Superficie mq :	1820 mq	Superficie coperta:	SI (se si vedi scheda relativa)
Possibilità di espansione:	NO	Destinazione d'uso ³ :	sportivo
Tipologia suolo ⁴ :	erba		

Forniture e sottoservizi:

Energia elettrica Allaccio alla rete : SI
 Ente gestore: Enel

Distanza di allaccio : _____m

Gas Allaccio alla rete : SI
 Ente gestore: Logigas (GPL centralizzato)

Distanza di allaccio : _____m

Acqua potabile Allaccio alla rete : SI
 Ente gestore: Nuove Acque

Distanza di allaccio : _____m

Acque reflue Allaccio alla rete : SI
 Ente gestore: dispersione

Distanza di allaccio : _____m

Trasporti

Elisuperficie : NO
 Raggiungibile dai mezzi pesanti: SI
 Rete viaria circostante⁵: strada comunale

Distanza più prossima: 25 km(Bibbiena)

STRUTTURE COPERTE A SERVIZIO DELL'AREA

Tipo di struttura ⁶ :	capannone	Struttura antisismica:	SI
Tipologia costruttiva ⁷ :	legno	Sistemi antincendio:	NO (estintori)
Scale di sicurezza:	NO		

Capacità ricettiva

N. persone ospitabili: 50
 N. addetti: 1
 Accessi e servizi per p.d.h.: NO
 N. Servizi igienici : 2
 N. Posti letto : -
 Cucina interna: SI
 N. Capacità pasti per ora: 50
 Refettorio: SI
 Infermeria/Ambulatorio: NO

Attrezzature

Presenza generatori: NO
 C/S meccanizzato: NO
 Dim. Max colli stivabili (m) -



Area Ricovero Popolazione – Campo Sportivo Caiano – vista aerea



Area Ricovero Popolazione– Campo Sportivo Caiano



Area Ricovero Popolazione– Campo Sportivo Caiano



Area Ricovero Popolazione– Campo Sportivo Caiano