Piano Strutturale Intercomunale

CASENTINO

Aspetti agroforestali

Elaborato	**Scala 1:10.000**
QC_A10.3	**Data Marzo 2025**

Assetti agroforestali

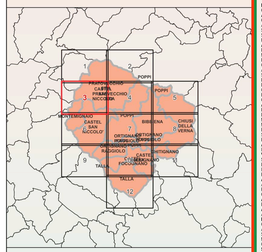

Data di adozione

Data di approvazione

Elaborato modificato a seguito delle controdeduzioni

Ente responsabile
Unione dei Comuni Montani del Casentino
[presidente Federico Lorenzoni]
Comuni associati
Bibbiena (sindaco Filippo Vagnoli)
Castel Focognano (sindaco Lorenzo Rizzi)
Chiusi della Verna (sindaco Valerio Fani)
Ortignano (sindaco Valentina Cabbi)
Chiusi della Verna (sindaco Gianpaolo Tellini)
Pratovecchio Stia (sindaco Marco Sacchetti)
Ortignano Raggiolo (sindaco Emanuele Cecchetti)
Poppi (sindaco Federico Lorenzoni)
Montemignaio (sindaco Leonardo Sartini)
Talla (sindaco Eleonora Duzzi)
Responsabile del Procedimento
Federico Lorenzoni
Ufficio di Piano
Alessia Lanzini
Sara Lazzeri
Jada Alessandrini
Lorenzo Angiolini
Patrizia Bigoni
Rosaria Coppi
Carlotta Gori
Carla Giuliani
Gianluca Ricci
Nicola Ricci
Nura Bianchi
Angiolo Tellini
Garante della informazione e della partecipazione
Enrico Nardini
Autorità Competente in materia di VAS
Venizio Dini
Professionisti incaricati per la pianificazione
Gianfranco Gorelli (coordinatore)
Aspetti urbanistici
Gianfranco Gorelli
Alessio Tangianelli
Silvia Albert Alberti
Lucia Nencini
Rachele Agostini
Aspetti geologici
GEOLOGICA ENGINEERING
Massimiliano Rossi
Fabio Poggi
Andrea Ciampalini
Andrea Martini
STUDIO GEOGAMMA
Lucia Bruschi
Lorenzo Rossi
GEO ECO PROGETTI
Eros Aiello
Gabriele Grandini
Andrea Pontremoli
PROGEO ENGINEERING
Davide Giovannuzzi
Luca Pecchioli
Matteo Fraccari
Elisa Baldini
Elena Bonaiuti
Luca Moretti
Aspetti agro-forestali
Alessio Monti
Valutazione Ambientale Strategica
SINERGIA Progettazione e Consulenza Ambientale
Luca Gardone
Ilaria Scalesi
Francesco Ardizzi
Aspetti archeologici
A.T.S.srl.
Giovanni Ferrici
Cristina Felici
Aspetti paesaggistici
Alessio Monti
Aspetti legali
Agostino Zanelli Quarantini
Partecipazione e informazione
CIRCO ECOMUSEO
Andrea Rossi (gestione del subprocedimento.)
SOCOLAB
Margherita Mugnai
Marco Bartolini
Studio sulla mobilità
URBAN LIFE SPIN-OFF
Giovanni Tredicine (coordinatore)
Sabine Di Silvo
Lorenzo Nichoni
Ilaria Ferrari
Francesca Capini
Sistema informativo territoriale (SIT)
LDP progetti Srls

Legenda

Elementi di contesto

- Confine comunale

- Individui arborei isolati in contesto agropastorale
- Formazioni lineari o arbustive che definiscono il mosaico agrario
- Presenza di sistemazioni agrarie (terrazzamenti e ciglionamenti)
- Superfici ad uso agricolo

- Superfici boscate
- Formazioni ripariali
- Superfici arbustive
- Pascoli e pascoli arborati
- Aree con vegetazione rada
- Corsi e specchi d'acqua
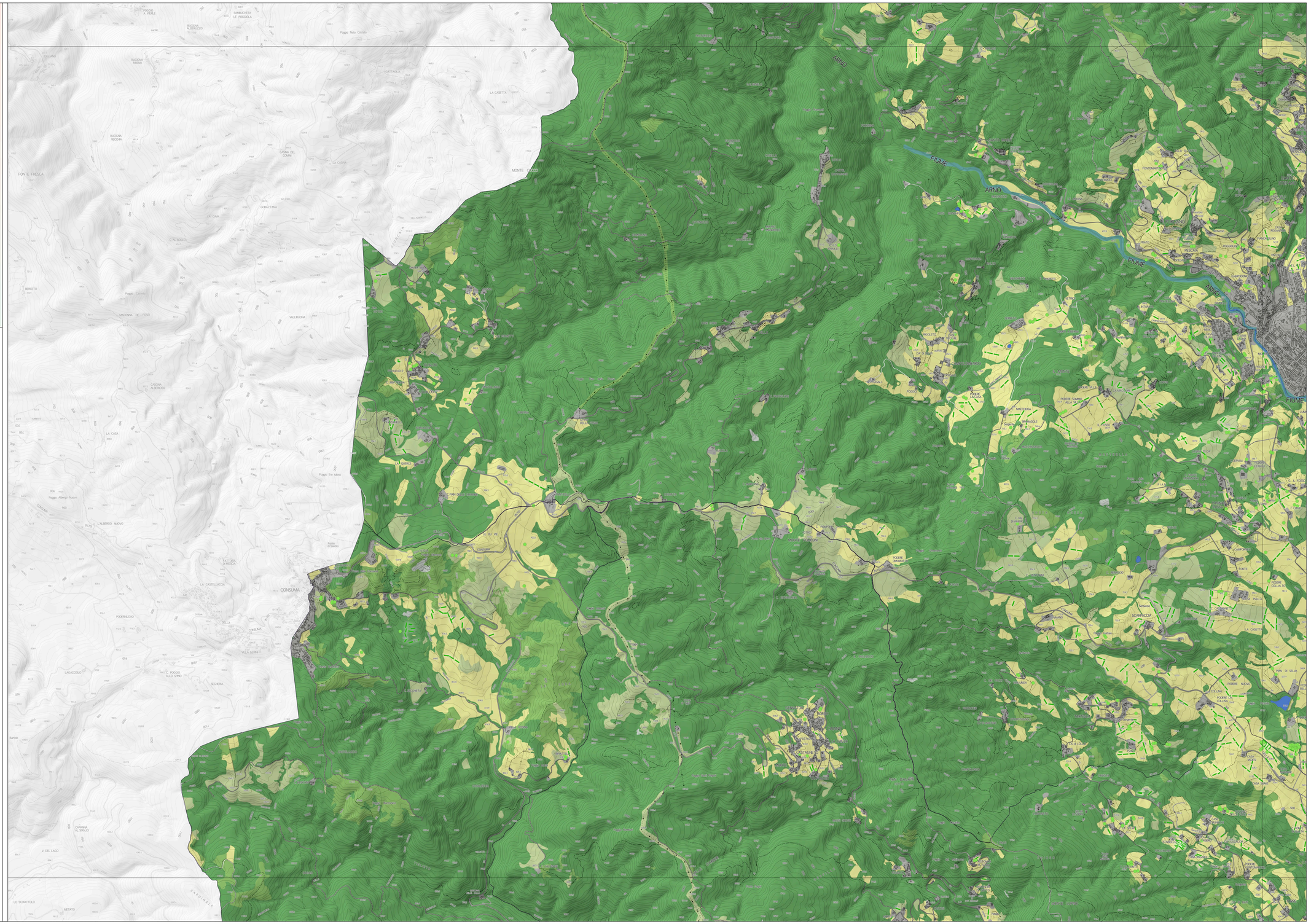
- Aree artificiali
- Viabilità