Piano Strutturale Intercomunale

CASENTINO

Beni culturali e paesaggistici, Aree Naturali Protette

Elaborato	**Scala 1:10.000**
QC_A11. 3	**Data Marzo 2025**

Beni culturali e paesaggistici

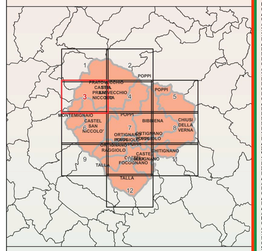

Data di adozione

Data di approvazione

Elaborato modificato a seguito delle controdeduzioni e delle risultanze della conferenza paesaggistica

Ente responsabile
Unione dei Comuni Montani del Casentino
(presidente Federico Lorenzoni)
Comuni associati
Bibbiena (sindaco Filippo Vagnoli)
Castel Focognano (sindaco Lorenzo Ricci)
Castel San Niccolò (sindaco Antonio Fani)
Chitignano (sindaco Valentina Caffizi)
Chiusi della Verna (sindaco Giampaolo Tellini)
Ortignano Raggiolo (sindaco Emanuele Cecchini)
Ortignano Raggiolo (sindaco Emanuele Cecchini)
Poppi (sindaco Federico Lorenzoni)
Pratovecchio Stia (sindaco Marco Santini)
Talla (sindaco Eleonora Ducci)
Responsabile del Procedimento
Marco Lotti
Ufficio di Piano
Alessia Lanzini
Elisa Lazzeri
Jada Alessandrini
Lorenzo Angiolini
Patrizio Bigiani
Rosaria Colapi
Sandro Gallo
Carla Giuliani
Gianluca Ricci
Nicola Ricci
Nuria Bianchi
Angiolo Tellini
Garante della informazione e della partecipazione
Enrico Nardini
Autorità Competente in materia di VAS
Venizio Dini
Professionisti incaricati per la pianificazione
Gianfranco Gorelli (coordinatore)
Aspetti urbanistici
Alessio Angiolini
Alessio Tarquinelli
Silvia Albert Alberti
Lucia Nencini
Rachele Agostini
Aspetti geologici
MAGISTRO ENGINEERING
Massimiliano Rossi
Fabio Poggi
Andrea Martinelli
Andrea Martini
STUDIO GEOGAMMA
Lucia Biscchi
Luca Pecchioli
GEO ECO PROGETTI
Enio Aiello
Gabriele Grandini
Andrea Martinelli
PROGEO ENGINEERING
Davide Giovannuzzi
Luca Pecchioli
Matteo Frascioni
Elisa Baldini
Elisa Lotti
Luca Moretti
Aspetti agro-forestali
Luca Santini
Valutazione Ambientale Strategica
SINERGIA Progettazione e Consulenza Ambientale
Luca Cardone
Ilaria Scatizzi
Francesco Cardone
Aspetti archeologici
A.T.S. SRL
Giovanni Perico
Cristina Felici
Aspetti paesaggistici
Luca Cardone
Aspetti legali
Agostino Zanetti Quarantino
Aspetti della partecipazione
CIRDI ECONAMUSE
Andrea Rossi (gestione del subprocedimento)
ECOSCUM
Marco Mugnai
Marco Mugnai
Studio sulla mobilità
URBAN LFE SPIN-OFF
Giovanni Tredicine (coordinatore)
Sabine Di Silvio
Lorenzo Nolfoni
Ilaria Ferro
Francesca Cipriani
Sistema informativo territoriale (SIT)
LDP progetti Gis

Legenda

Elementi di contesto

- Confine comunale

Sistema delle acque

- Reticolo idrografico principale (L.R. 79/2012)
- Reticolo idrografico secondario (L.R. 79/2012)
- Tratti tombati

Beni culturali (D.Lgs 42/2004, Parte Seconda)

- Beni architettonici (art. 10)
- Ambiti di pertinenza paesaggistica dei beni architettonici
- Beni archeologici con valenza paesaggistica, tutelati ai sensi del D.Lgs 42/2004, Parte Seconda ricadenti nelle zone tutelate di cui all'art. 11.3, lett. a) b) c)
- Ambiti di pertinenza paesaggistica dei beni archeologici, tutelati ai sensi del D.Lgs 42/2004, Parte Seconda coincidenti nelle zone tutelate di cui all'art. 11.3, lett. c)

Beni paesaggistici (D.Lgs 42/2004, Parte Terza)

Immobili e aree di notevole interesse pubblico (art. 136)

- 101-2001 - Area sita in località Sama nel Comune di Chiusi della Verna - (GU 101/2001)
- 136-1960 - Zona comprendente l'abitato comunale di Poppi e terreni circostanti - (GU 136/1960)
- 141-1960 - Zona dell'abitato comunale di Bibbiena e terreni circostanti - (GU 141/1960)
- 150-1960 - Zona di Serravalle sita nell'ambito del Comune di Bibbiena (GU 150/1960)
- 157-1975 - Località di Fronzola sulle pendici del Pratomagno sita nel territorio del Comune di Poppi - (GU 157/1975)
- 297-1974 - Zona del Piano di Campaldino nel Comune di Poppi - (GU 297/1974)
- 46-1967 - Zone del Monastero e Santuario di S. Maria e del Castello di Porciano in Comune di Stia - (GU 46/1967)
- 59-1976 - Zona del culmine del Pratomagno Aretino, ricadente nei Comuni di Castel Focognano, Castelfranco di Sopra, Castel San Niccolò, Castiglion Fibocchi, Loro Ciuffenna, Montemignaio, Ortignano Raggiolo, Pian di Scò, Poppi, Pratovecchio, Stia, Talla - (GU 59/1976)
- 68-1966a - Zona di Romena sita nel Comune di Pratovecchio - (GU 68/1966)
- 9-1956 - Zona comprendente il Sacro Monte della Verna e terreni circostanti sita nell'ambito del Comune di Chiusi della Verna - (GU 9/1956)

Aree tutelate per legge (art. 142, comma: 1)

Lett. b) - I territori contermini ai laghi

- Territori contermini ai laghi
- Specchi di acqua con perimetro maggiore di 500m

Lett. c) - I fiumi, i torrenti, i corsi d'acqua

- Fiumi, torrenti, corsi d'acqua

Lett. d) - Le montagne per la parte eccedente 1.200 m slm

- Montagne per la parte eccedente 1.200 m slm

Lett. f) - I parchi e le riserve nazionali o regionali

- Parco Nazionale
- Riserve Naturali

Lett. g) - I territori coperti da foreste e da boschi

- Territori coperti da foreste e da boschi

Lett. m) - Le zone di interesse archeologico

- Zone tutelate di cui alla Disciplina dei beni paesaggistici, Elaborato 7B, articoli 11.3, lett. a) e b)
- Zone tutelate di cui alla Disciplina dei beni paesaggistici, Elaborato 7B, articoli 11.3, lett. c)

Ulteriori contesti (art. 143, c.1, lett. e)
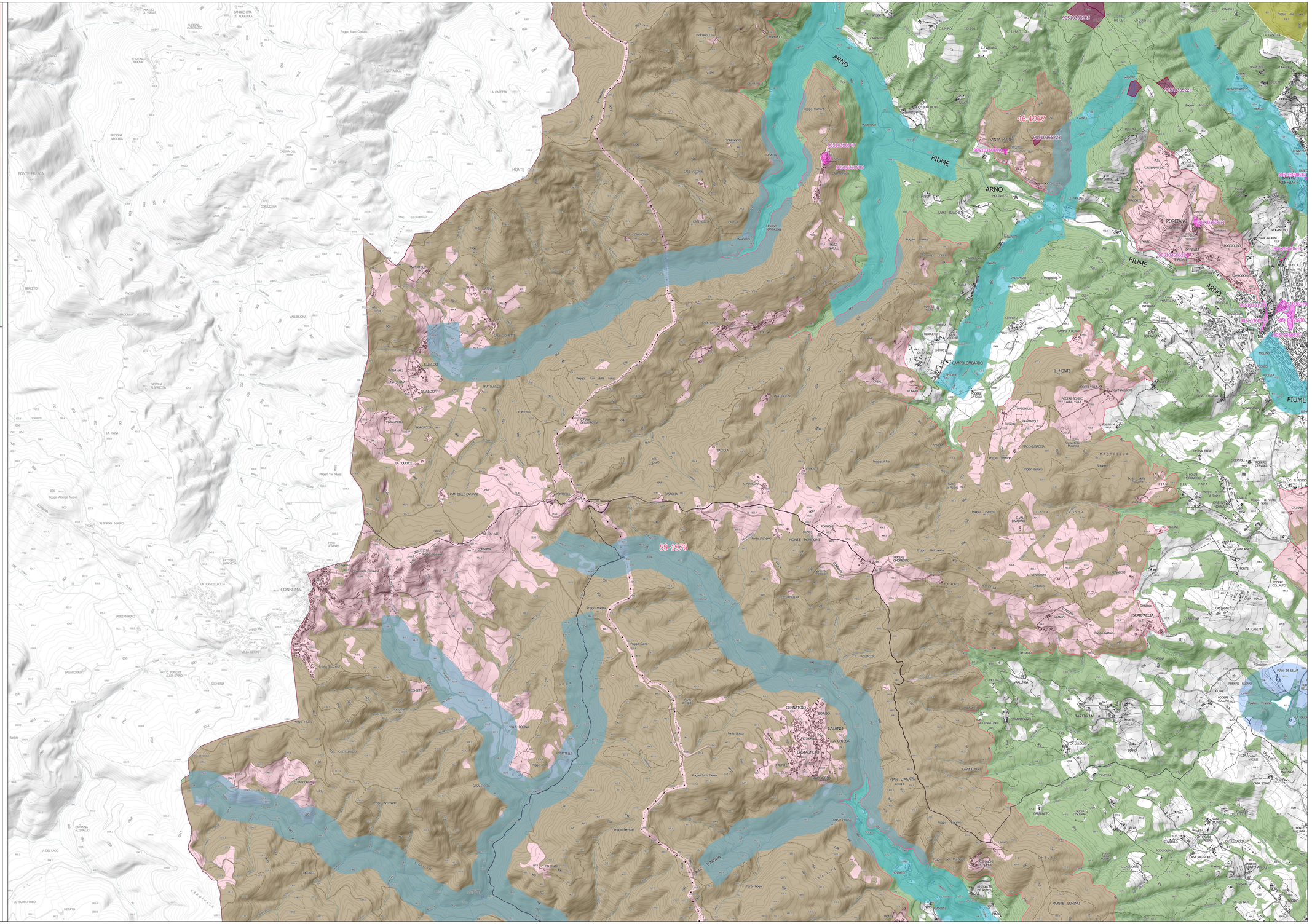
- Sito Unesco (Riserva Integrale Sasso Fratino)
- Buffer zone siti Unesco