**Piano Strutturale Intercomunale**

# CASENTINO

## Aspetti agroforestali

| | |
|---|---|
| **Elaborato** | **Scala 1:10.000** |
| **QC_A9. 11** | **Data Marzo 2025** |

Uso del suolo al 2019

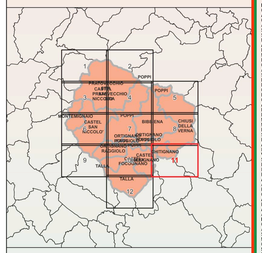


Data di adozione

Data di approvazione

Elaborato modificato a seguito delle controdeduzioni


**Ente responsabile**
Unione dei Comuni Montani del Casentino
[presidente Federico Lorenzoni]
**Comuni associati**
Bibbiena (sindaco Filippo Vagnoli)
Castel Focognano (sindaco Lorenzo Rizzi)
Castel San Niccolò (sindaco Francesco Fani)
Ortignano (sindaco Valentina Cabbi)
Chiusi della Verna (sindaco Gianpaolo Tellini)
Pratovecchio Stia (sindaco Daniele Lucchesi)
Ortignano Raggiolo (sindaco Emanuele Cecchetti)
Poppi (sindaco Federico Lorenzoni)
Montemignaio (sindaco Leonardo Sartini)
Talla (sindaco Eleonora Ducci)
**Responsabile del Procedimento**
Alessio Mattioli
**Ufficio di Piano**
Alessia Lanzini
Sara Lazzeri
Jodie Alessandrini
Lorenzo Angiolini
Patrizia Bigoni
Rosaria Coppi
Carlotta Giusti
Carla Giuliani
Gianluca Ricci
Nicola Ricci
Nora Bianchi
Angelo Tallini
**Responsabile informazione e della partecipazione**
Enrico Naldini
**Autorità Competente in materia di VAS**
Vinicio Dini

**Professionisti incaricati per la pianificazione**
Gianfranco Gorelli (coordinatore)
**Aspetti urbanistici**
Gianfranco Gorelli
Alessio Tarquinelli
Silvia Albert Alberti
Lucia Nencini
Rachele Agostini
**Aspetti geologici**
GEOLOGY ENGINEERING
Massimiliano Rossi
Fabio Poggi
Andrea Lapucci
Andrea Martini
STUDIO GEOGAMMA
Lucia Bracchi
Lucia Nencini
GEO ECO PROGETTI
Eros Aiello
Gabriele Grandini
Simone Bernardini
PROGEO ENGINEERING
Davide Giovannuzzi
Luca Martini
Matteo Fraccori
Elisa Baldini
Elisa Giomarelli
Luca Moretti
**Aspetti agro-forestali**
Alessio Monti
**Valutazione Ambientale Strategica**
SINERGIA Progettazione e Consulenza Ambientale
Luca Gardonio
Ilaria Scalora
Francesco Aiello
**Aspetti archeologici**
A.T.S.ARL
Giovanni Petroci
Cristina Felici
**Aspetti paesaggistici**
Alessio Monti
**Aspetti legali**
Agostino Zanelli Quarantini
**Partecipazione e informazione**
CIRCO ECOMUSEO
Andrea Rossi (gestione del subprocedimento.)
SOCIOLAB
Margherita Mugnai
Laura Bellandi
**Studio sulla mobilità**
URBAN LIFE SPIN-OFF
Massimiliano Pinna (coordinatore)
Sabine Di Silvio
Lorenzo Nolfoni
Elisa Ferrero
Francesca Caprini
**Sistema informativo territoriale (SIT)**
LDP progetti Srls


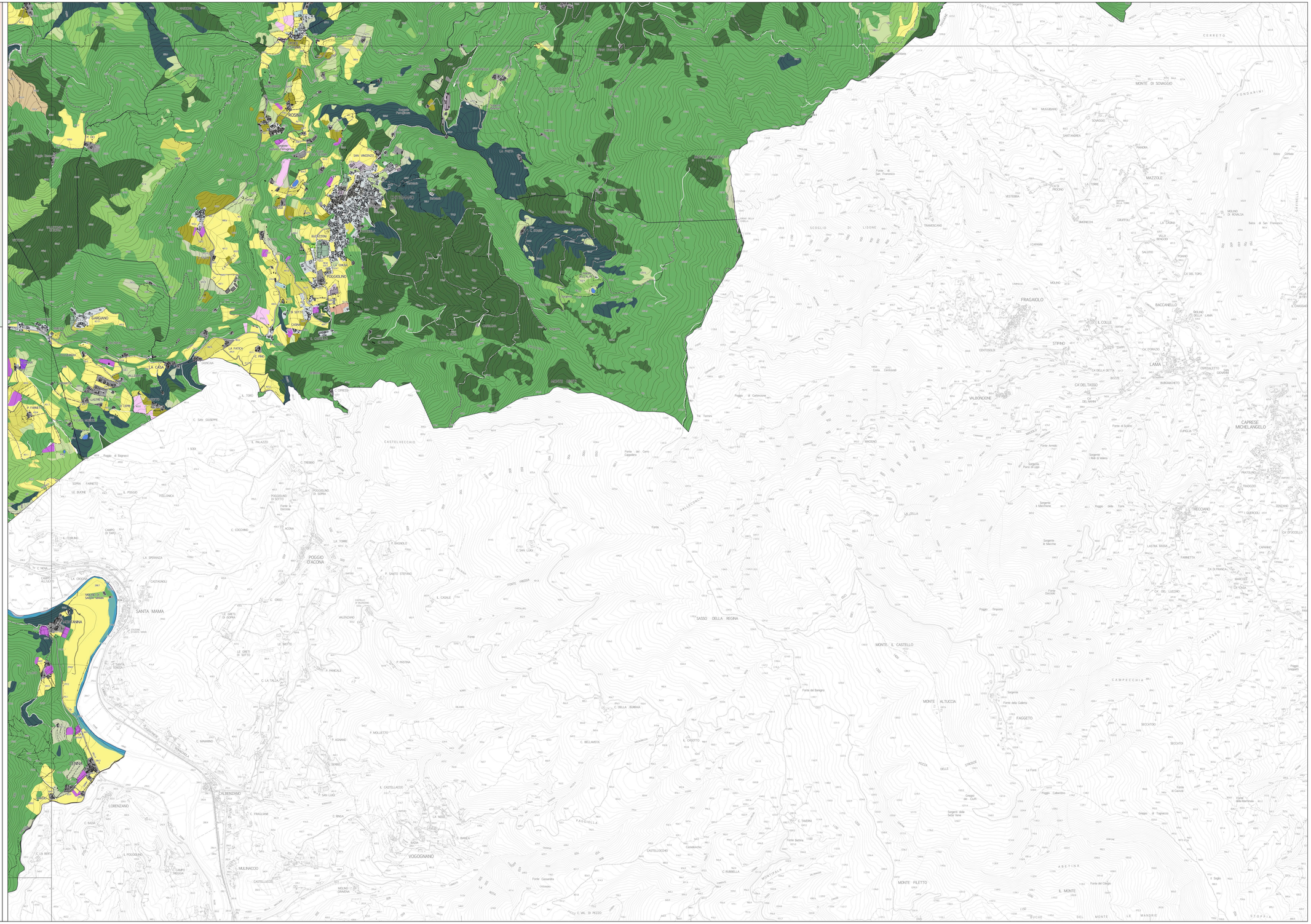


## Legenda

### Aree artificiali

- Zone residenziali a tessuto continuo
- Zone residenziali a tessuto discontinuo
- Edificato sparso
- Aree industriali, commerciali e servizi pubblici e privati
- Depuratori
- Impianti fotovoltaici
- Zone produttive in ambito agricolo
- Reti stradali e ferroviarie
- Aree estrattive
- Discariche, depositi a cielo aperto
- Cantieri
- Aree verdi urbane
- Cimiteri
- Aree sportive

### Aree agricole

- Seminativi
- Serre
- Vivai
- Seminativi arborati
- Vigneti
- Frutteti
- Oliveti
- Consociazione vite/olivo
- Arboricoltura da legno
- Prati
- Orti

### Aree naturali

- Boschi di latifoglie
- Boschi di conifere
- Boschi misti di conifere e latifoglie
- Formazioni ripariali
- Castagneti da frutto in produzione
- Castagneti da frutto in abbandono
- Pascoli
- Pascoli arborati
- Arbusteti
- Spiagge, dune e sabbie
- Affioramenti rocciosi
- Vegetazione rada

### Aree idriche

- Corsi d'acqua
- Corpi idrici