Piano Strutturale Intercomunale

CASENTINO

Aspetti agroforestali

Elaborato	**Scala 1:10.000**
QC_A9. 12	**Data Marzo 2025**

Uso del suolo al 2019

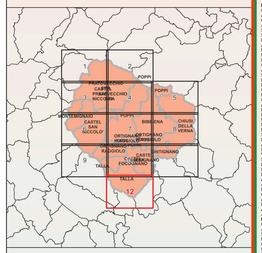

Data di adozione

Data di approvazione

Elaborato modificato a seguito delle controdeduzioni

Ente responsabile
Unione dei Comuni Montani del Casentino
(presidente Federico Lorenzoni)
Comuni associati
Bibbiena (sindaco Filippo Vagnoli)
Castel Focognano (sindaco Lorenzo Ricci)
Chiusi della Verna (sindaco Valerio Fani)
Ortignano (sindaco Valentina Caldi)
Chiusi della Verna (sindaco Giampaolo Tellini)
Pratovecchio Stia (sindaco Alberto Pian Mugnai)
Ortignano Raggiolo (sindaco Emanuele Ceccherini)
Poppi (sindaco Federico Lorenzoni)
Montemignaio (sindaco Leonardo Sartini)
Talla (sindaco Eleanora Ducci)
Responsabile del Procedimento
Federico Lorenzoni
Ufficio di Piano
Alessia Lanzini
Sara Bernardini
Jodie Alessandrini
Lorenzo Angiolini
Patrizia Bigiani
Rosaria Coppi
Sara Fabbri
Carla Giuliani
Gianluca Ricci
Nicola Ricci
Nora Ranchi
Angiolo Tellini
Garante della informazione e della partecipazione
Enrico Nardini
Autorità Competente in materia di VAS
Venizio Dini
Professionisti incaricati per la pianificazione
Gianfranco Gorelli (coordinatore)
Aspetti urbanistici
Gianfranco Gorelli
Alessio Tangianelli
Silvia Albert Alberti
Lucia Nencini
Rachele Agostini
Aspetti geologici
MAGIS ENGINEERING
Massimiliano Rossi
Fabio Poggi
Andrea Martinelli
Andrea Martini
STUDIO GEOGAMMA
Lucia Bracchi
Luca Gallerini
GEO ECO PROGETTI
Enzo Aiello
Gabriele Grandini
Matteo Lombardi
PROGEO ENGINEERING
Davide Giovannuzzi
Luca Martelli
Matteo Frasconi
Elisa Baldini
Elisa Giomarelli
Luca Moretti
Aspetti agro-forestali
Gianni Bini
Valutazione Ambientale Strategica
SINERGIA Progettazione e Consulenza Ambientale
Luca Gardonio
Ilaria Scaletti
Francesco Ardito
Aspetti archeologici
A.T.S.RL
Alessandro Perico
Cristina Felici
Aspetti paesaggistici
Gianni Bini
Aspetti legali
Agostino Zanelli Quarantini
Garante della partecipazione
CIRCO 42 ONLUS
Andrea Rossi (gestione del subprocedimento.)
SOCOLAB
Martina Mugnai
Giulia Bellini
Studio sulla mobilità
URBAN LIFE SPRL-OFF
Giovanni Battista Pizzo (coordinatore)
Sabine Di Silvo
Lorenzo Nofroni
Elena Pizzo
Francesca Capini
Sistema informativo territoriale (SIT)
LDP progetti Srls

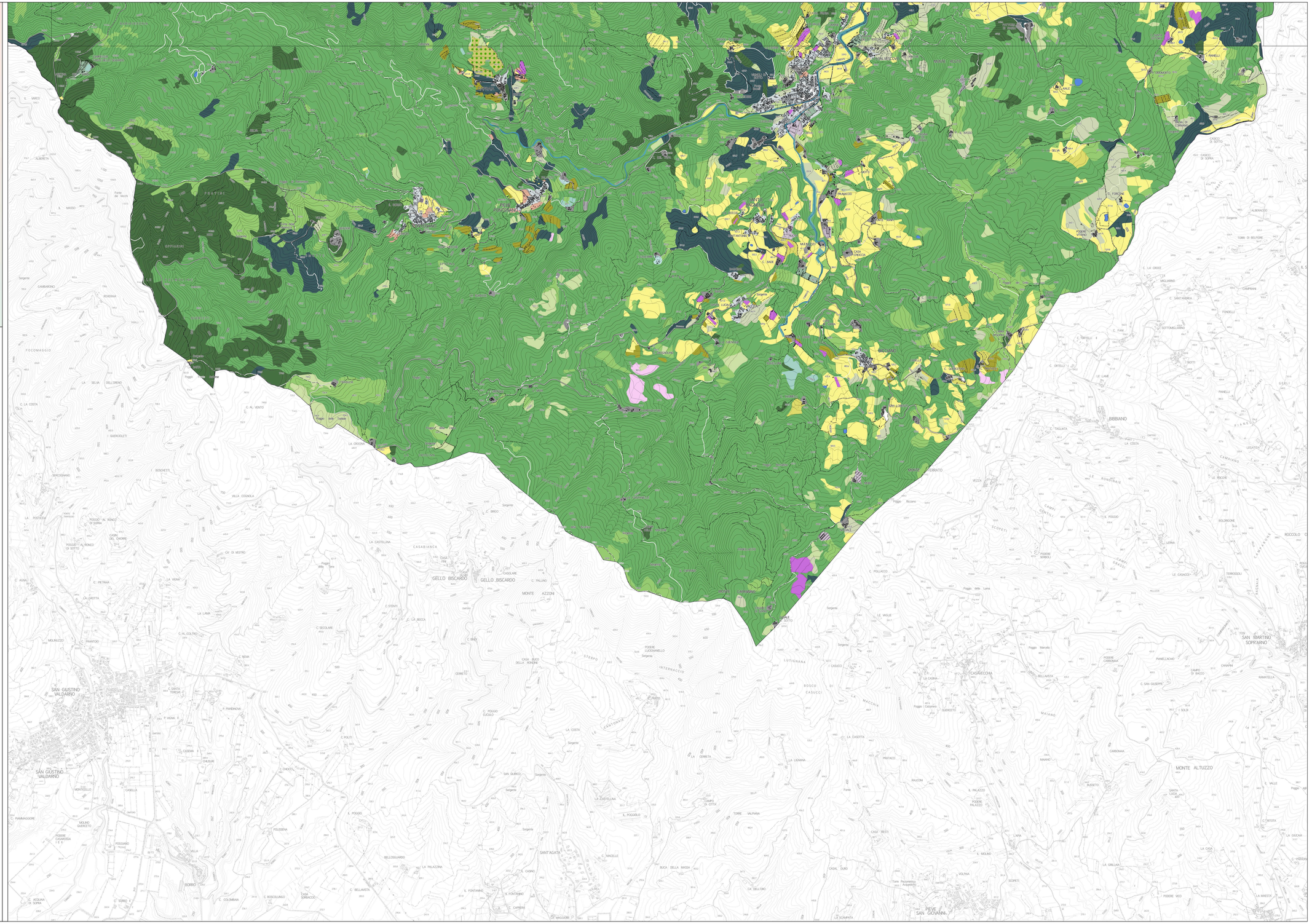
PRATINI
OPPIGARINI
POCOMAGGIO
LA SELVA DELL'ORENO
C. LA COSTA
C. AL VENTO
I QUERCIOLETI
BOSCHETTI
SERCOMANO
LA CROCINA
VILLA COGNOLA
LA POSTICCIA
POGGIO AL RONCO DI SOPRA
POGGIO AL RONCO DI SOTTO
CASA DEL CHIORE
C. PIETRAIA
LA GROTTA
C. AGNA
LA VIGNA
LA LAMA
C. AL COLTRO
MOLINUZZO
C. FRANTOIO
C. NONA
SAN GIUSTINO VALDARNO
C. SANTA TERESA
P. PIANDONNA
P. VIGNA
CASEMA
CHIUSURI
C. CHIOCCI
MONTICELLO
CASELLA
PAMMIGGIORE
MOLINO QUERCETO
PODERE CASAROSSA
I E E
POGGIANO
VALLA
BORRO
ACQUNA DI SOPRA
C. SORIO
C. COLOMBAIA
C. BOSCOLUNGO
CASA SORBACCO
BELLOSGUARDO
LA PALAZZINA
C. BELLAVISTA
GELLO BISCARDO
CASABIANCA
LA CASTELLINA
C. BRIGO
C. PALLINO
MONTE AZZONI
C. STINTI
LA BUCA
C. SECOLARE
C. BIHÈ
CERRETO
C. POGGIO GUOLO
C. POLITI
C. PIAGNO
LA COSTA
SAN GURIGO
LA CASTELLINA
IL POGGIOLO
POLISENA
SANT'AGATA
C. MACELLE
IL CAGNO
IL FONTANINO
CAPRERA
IL MAGGIORE
LA CARDONAIA
LA EBRETA
LA LIGNANA
LUTIGNANA
BOSCO DI CASUCCI
LA MACCHIA
I CASUCCI
LA CASINA
CASAVECCHIA
BELLAVISTA
Poggio Casavecchia
QUERCETO
LA CASDITTA
PRATACCI
BALCONI
IL PALAZZO
PODERE PALAZZO
CASA RISTI
IL MOLINO
LAMA
CASAL DURO
VOLPAIA
SCOPETI
LA GRILLAIA
PIEVE SAN GIOVANNI
LA SCRUPATA
PODERE VICO
LA MAESTA
MONTE ALTUZZO
C. VALLE
SANTA LUCIA
C. TITOTA
LA GUICIA
BUSETTO
CAMBONAK
MIANO
I SOLDI
SAN MARTINO SOPRARNO
PANELLACAO
CAMPO DI BACCO
C. SAN GIUSEPPE
RAMATELLA
CAMPANI
PODERE CARDONAIA
Poggio Manolio
LE VAGLIE
Poggio della Lama
LE CASACCE
TERROSSULI
PASCIALI
CAMPAGNOLI
ROCCOLO C
BOLDRIGONE
LERNA
C. POLLACCO
PODERE SORBOLI
C. POGGIO
SCOPETI
CAMPI GRASSI
CAMPI GENTILI
VEZZA
Poggio Ricciano
LE RONDINARIE
LE RIGORE
CAMAIANO
LEGATELLI
LA COSTA
C. ORTELLI I
C. ORTELLI II
LE LAME
C. FAVI
SOTTOMOLARINI
C. SANTANDREA
MOLIARINO
FONDELLI
BIBBIANO
C. LA CROCE
CASCIO DI SOPRA
CASCIO DI SOTTO
TORRI DI BELFIORE
ALBERACCIO
C. FORZINI
PODERE VIPIANO
PRANCICO
LUCO
LA VALLE
C. BADI
C. MARCHI
CASA CRICCIO
LA VIGNA
LA CASTELLINA
CAMPO DI CITTA
TORRE VALPIANA
SANTA LUCIA
LA GUICIA
LA CASA
C. VIRGINI
Torre Pecorereccia Acquaviva
LA MAESTA
PODERE VICO
LA GRILLAIA
SCOPETI
LA SCRUPATA
PIEVE SAN GIOVANNI
Sorgente
Fonte
Fonte del Vecchi
Fonte Bella
Fonte Tedesca
Poggio Bello
Poggio Tana
Poggio Tedesca
Poggio Bello
Poggio Tedesca
Poggio Ricciano
Poggio della Lama
Poggio Manolio
Poggio Casavecchia
Poggio Bello
Poggio Tana
Poggio Tedesca
Poggio Ricciano