

Piano Strutturale Intercomunale CASENTINO



RELAZIONI E DISCIPLINA

Elaborato

REL_01.2

Data Marzo 2025

Atlante dei piani convenzionati

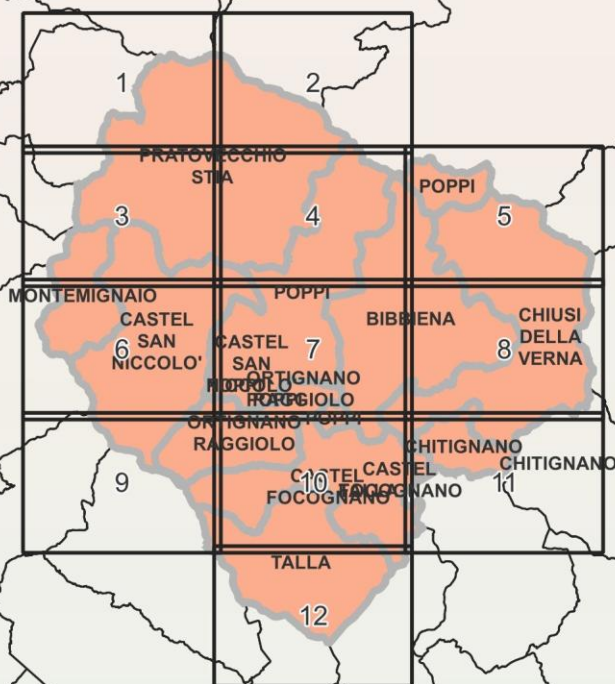

Data di adozione

Data di approvazione

Elaborato integrativo a seguito delle controdeduzioni

Ente responsabile

Unione dei Comuni Montani del Casentino
(presidente Federico Lorenzoni)

Comuni associati

Bibbiena (sindaco Filippo Vagnoli)
Castel Focognano (sindaco Lorenzo Ricci)
Castel San Niccolò (sindaco Antonio Fani)
Chitignano (sindaco Valentina Calbi)
Chiusi della Verna (sindaco Giampaolo Tellini)
Montemignaio (sindaco Roberto Pertichini)
Ortignano Raggiolo (sindaco Emanuele Ceccherini)
Poppi (sindaco Federico Lorenzoni)
Pratovecchio Stia (sindaco Luca Santini)
Talla (sindaco Eleonora Ducci)

Responsabile del Procedimento

Samuela Ristori

Ufficio di Piano

Alessia Lanzini
Beba Fornaciari
Jody Alessandrini
Lorenzo Angioloni
Patrizio Bigoni
Rosaria Coppi
Roberto Fiorini
Carla Giuliani
Gianluca Ricci
Filippo Rialti
Nora Banchi
Angiolo Tellini

Garante dell'informazione e della partecipazione

Enrico Naldini

Autorità Competente in materia di VAS

Vinicio Dini

Professionisti incaricati per la pianificazione

Gianfranco Gorelli coordinatore

Aspetti urbanistici

Gianfranco Gorelli
Alessio Tanganelli
Silvia Alberi Alberti
Sarah Melchiorre
Rachele Agostini
Aspetti geologici
PROGEO ENGINEERING
Massimiliano Rossi
Fabio Poggi
Gabriele Menchetti
Andrea Martini
STUDIO GEOGAMMA
Lucia Brocchi
Daniela Lari
GEO ECO PROGETTI
Eros Aiello
Gabriele Grandini

Aspetti idraulici

PROGEO ENGINEERING
Davide Giovannuzzi
Mirko Frascini
Matteo Frascini
Elisa Baldini
STP Soc. coop.
Luca Moretti

Aspetti agro-forestali

Ilaria Scatarzi

Valutazione Ambientale Strategica

SINERGIA Progettazione e Consulenza Ambientale
Luca Gardone
Ilaria Scatarzi
Emanuele Montini

Aspetti archeologici

A.T.S. SRL
Francesco Pericci
Cristina Felici

Aspetti paesaggistici

Luciano Piazza

Aspetti legali

Agostino Zanelli Quarantini

Processo di partecipazione

CRED-ECOMUSEO
Andrea Rossi (gestione del subprocedimento)
SOCIOLAB
Margherita Mugnai
Giulia Maraviglia

Studio sulla mobilità

URBAN LIFE SPIN-OFF
Francesco Alberti (coordinatore)
Sabine Di Silvo
Lorenzo Nofroni
Sara Naldoni
Francesca Casini

Sistema informativo territoriale (SIT)

LDP progetti Gis

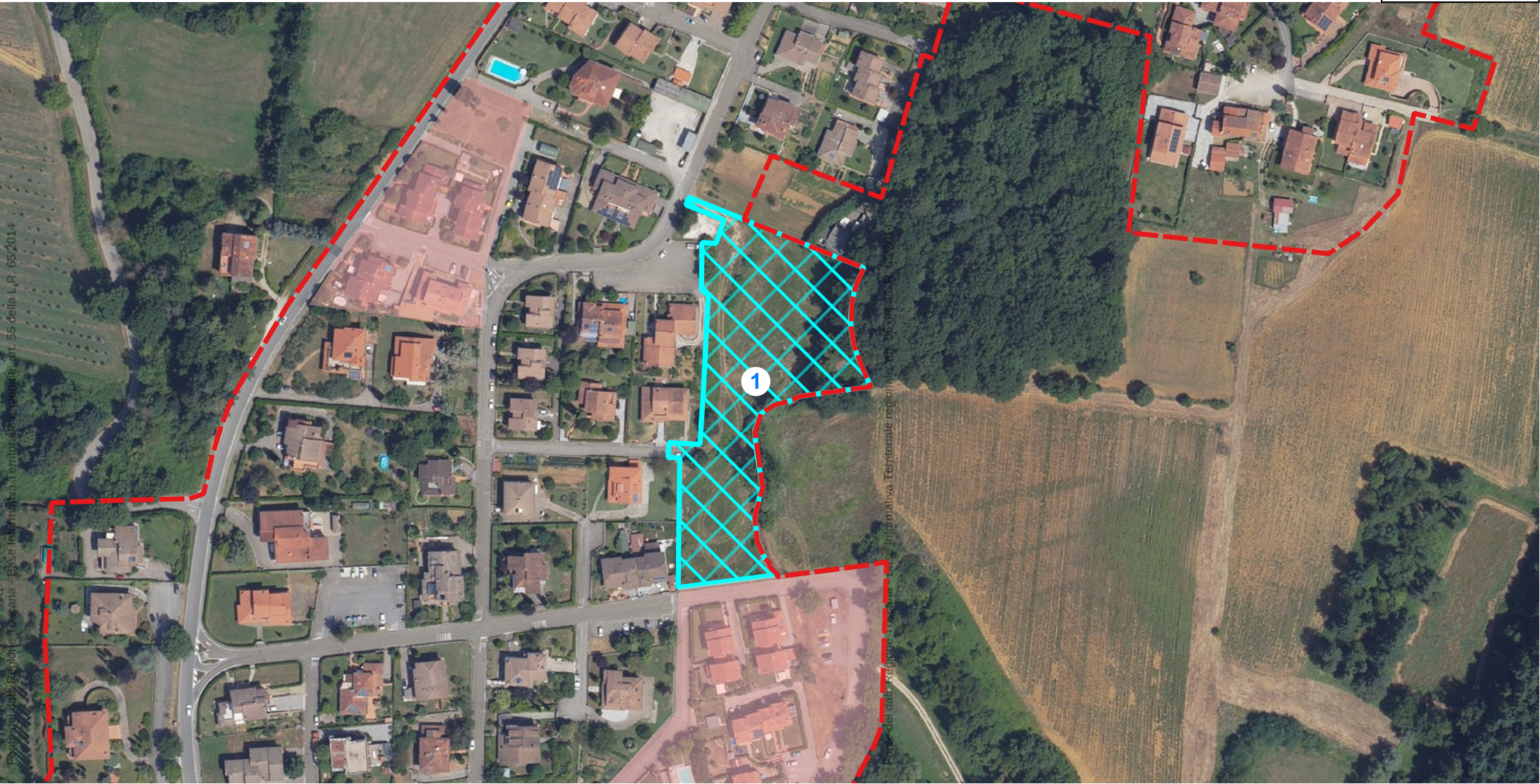

ID	comune	localita	tipologia	atto approvazione	estremi convenzione	scadenza
1	BIBBIENA	Le Goline	PL	C.Cn.55 del 12/10/2020	25/05/2021	22/05/2034

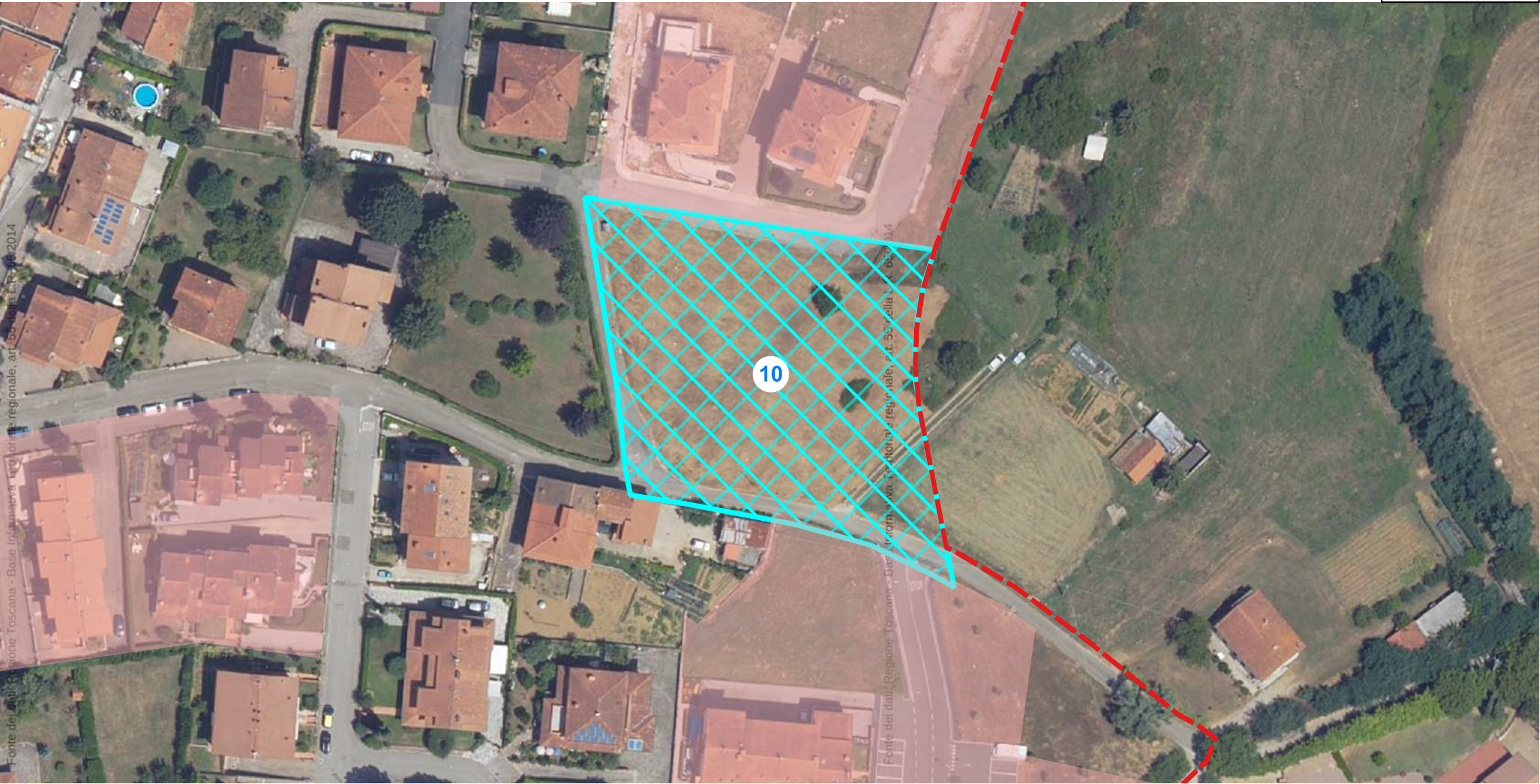

ID	comune	localita	tipologia	atto approvazione	estremi convenzione	scadenza
10	BIBBIENA	Mocareccia	PL	C.Cn.12 del 21/03/2011	NULL	NULL



ID	comune	localita	tipologia	atto approvazione	estremi convenzione	scadenza
11	BIBBIENA	Ferrantina	PL	C.Cn.67 del 30/09/2009	Rep.55373 del 23/10/2009	18/10/2028

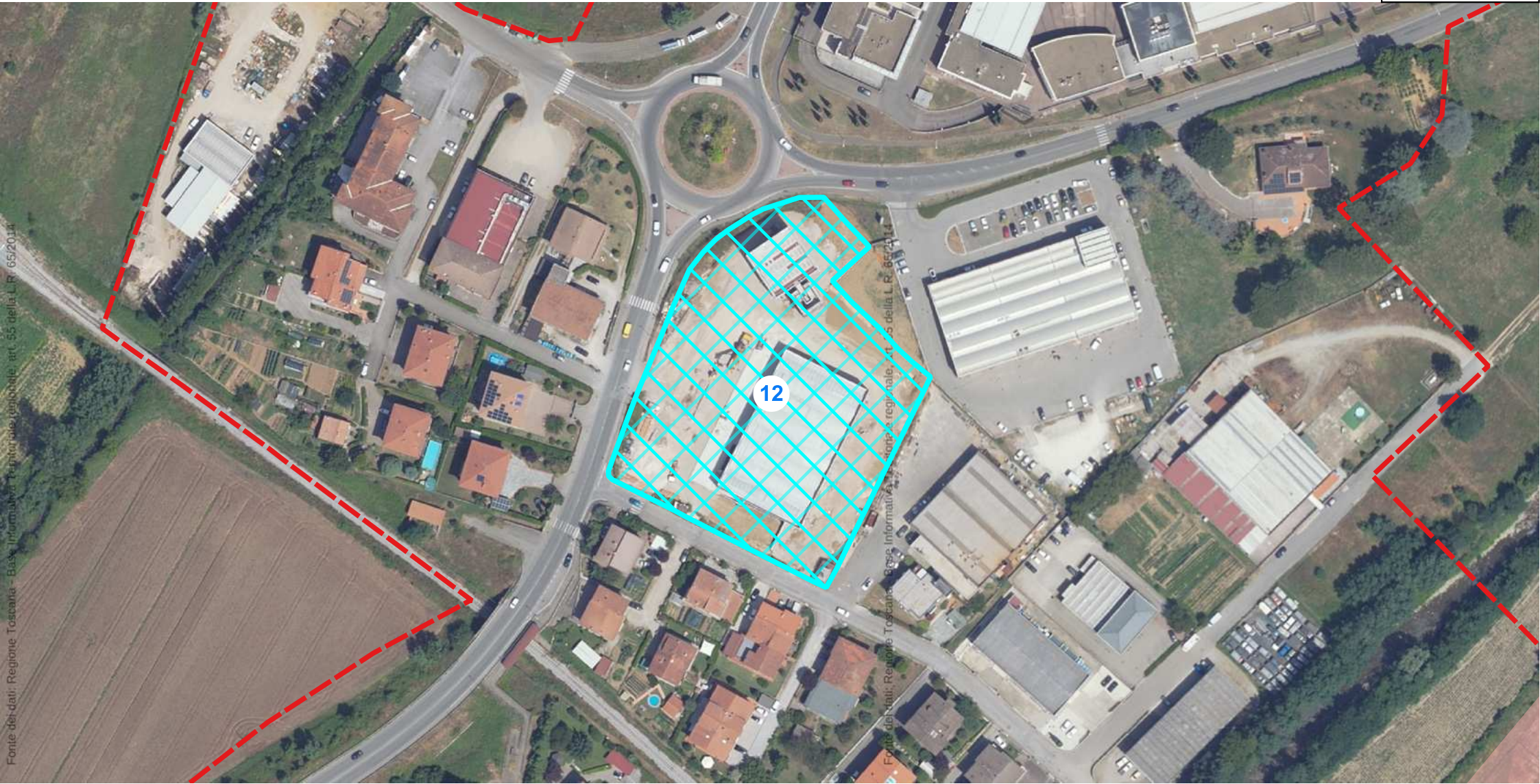

ID	comune	localita	tipologia	atto approvazione	estremi convenzione	scadenza
12	BIBBIENA	Ex FIAT	PdR	C.Cn.15 del 23/04/2024	Rep.63960 racc.18983 del 17/09/2020	14/09/2033

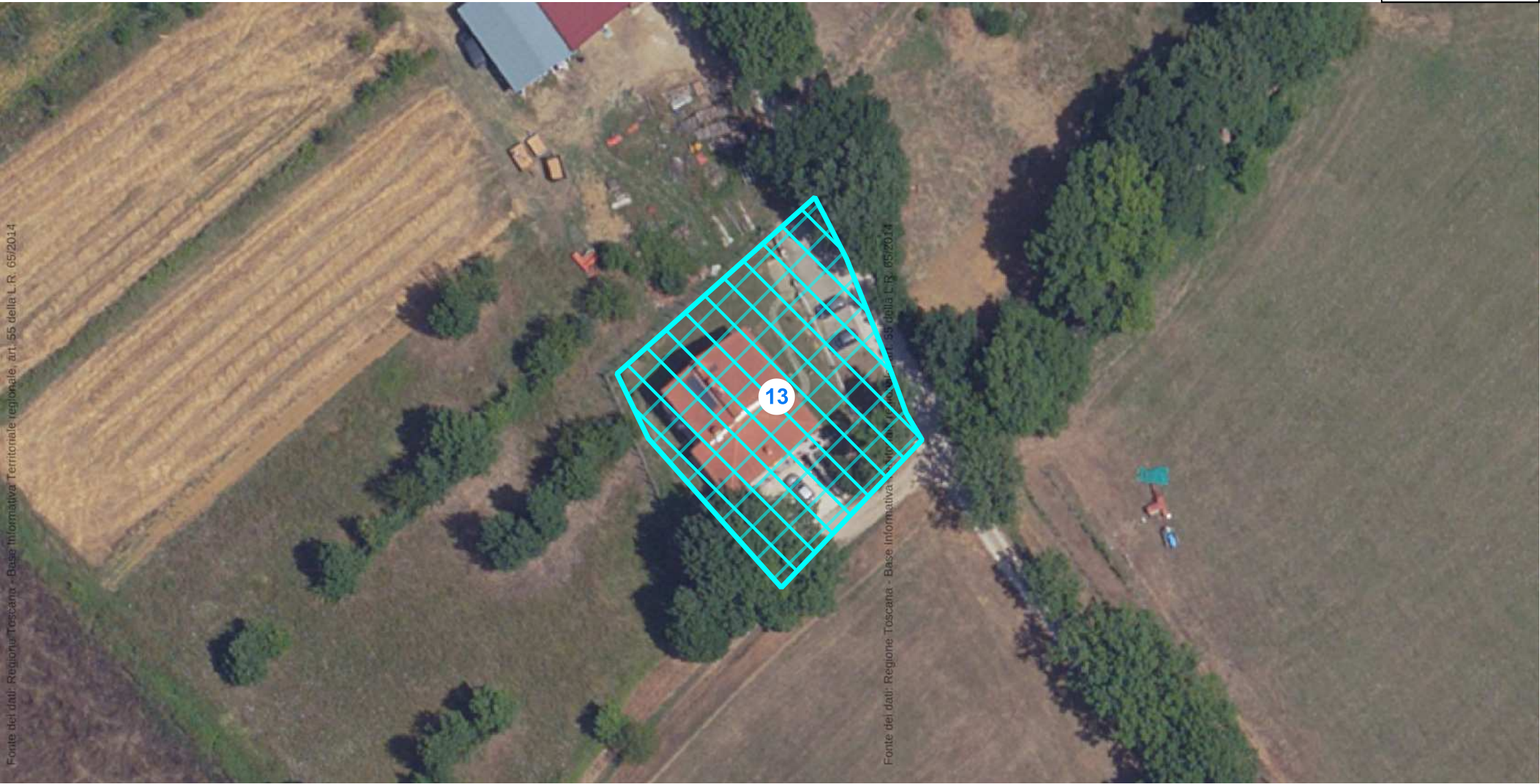

ID	comune	localita	tipologia	atto approvazione	estremi convenzione	scadenza
13	BIBBIENA	Santandrea	PL	C.Cn.17 del 21/03/2011	NULL	COMPLETATA

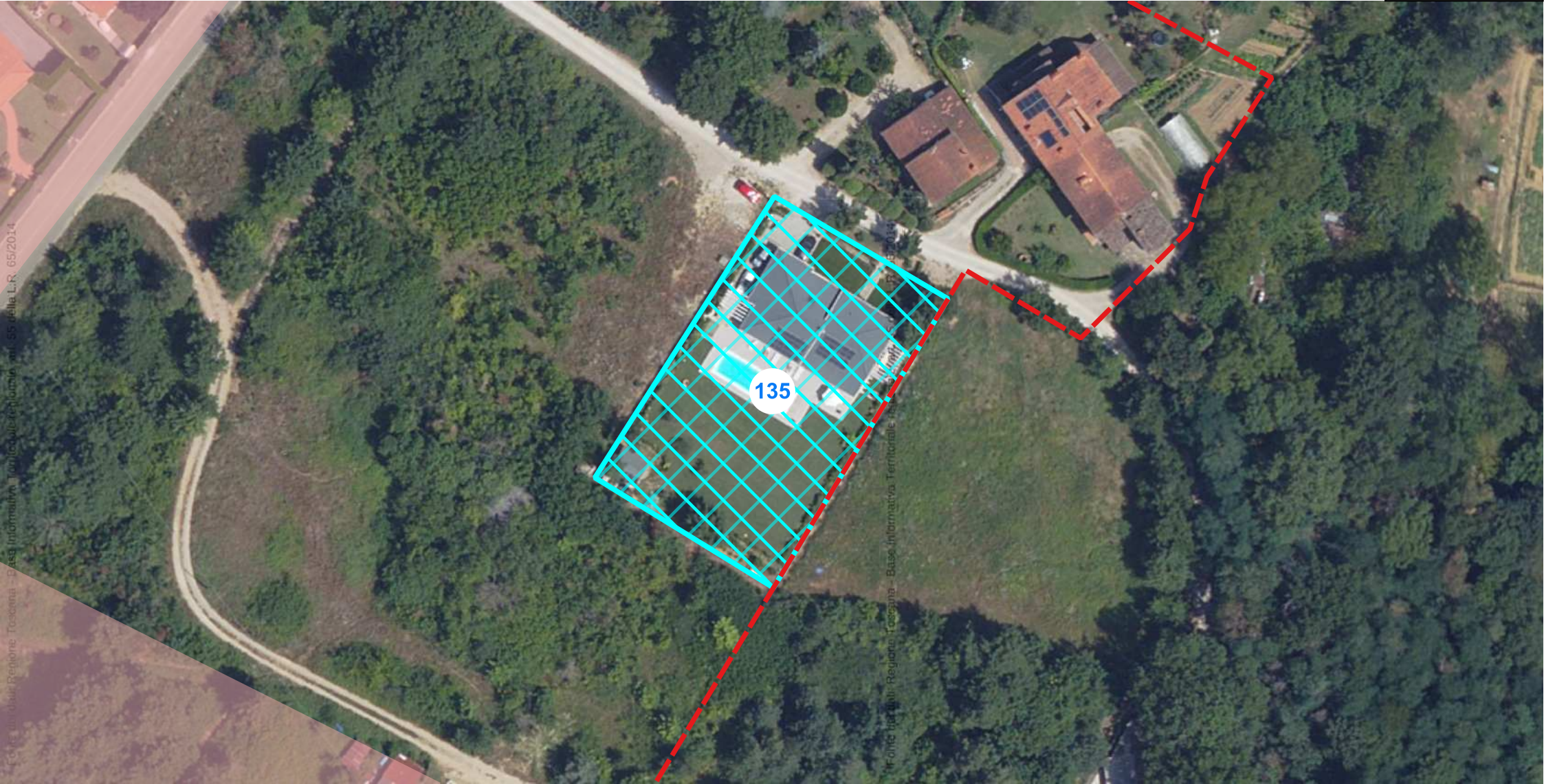

ID	comune	localita	tipologia	atto approvazione	estremi convenzione	scadenza
135	BIBBIENA	La Casella	PL	DGC n.148/2018	Zazzaro 17/11/2018	13/11/2034

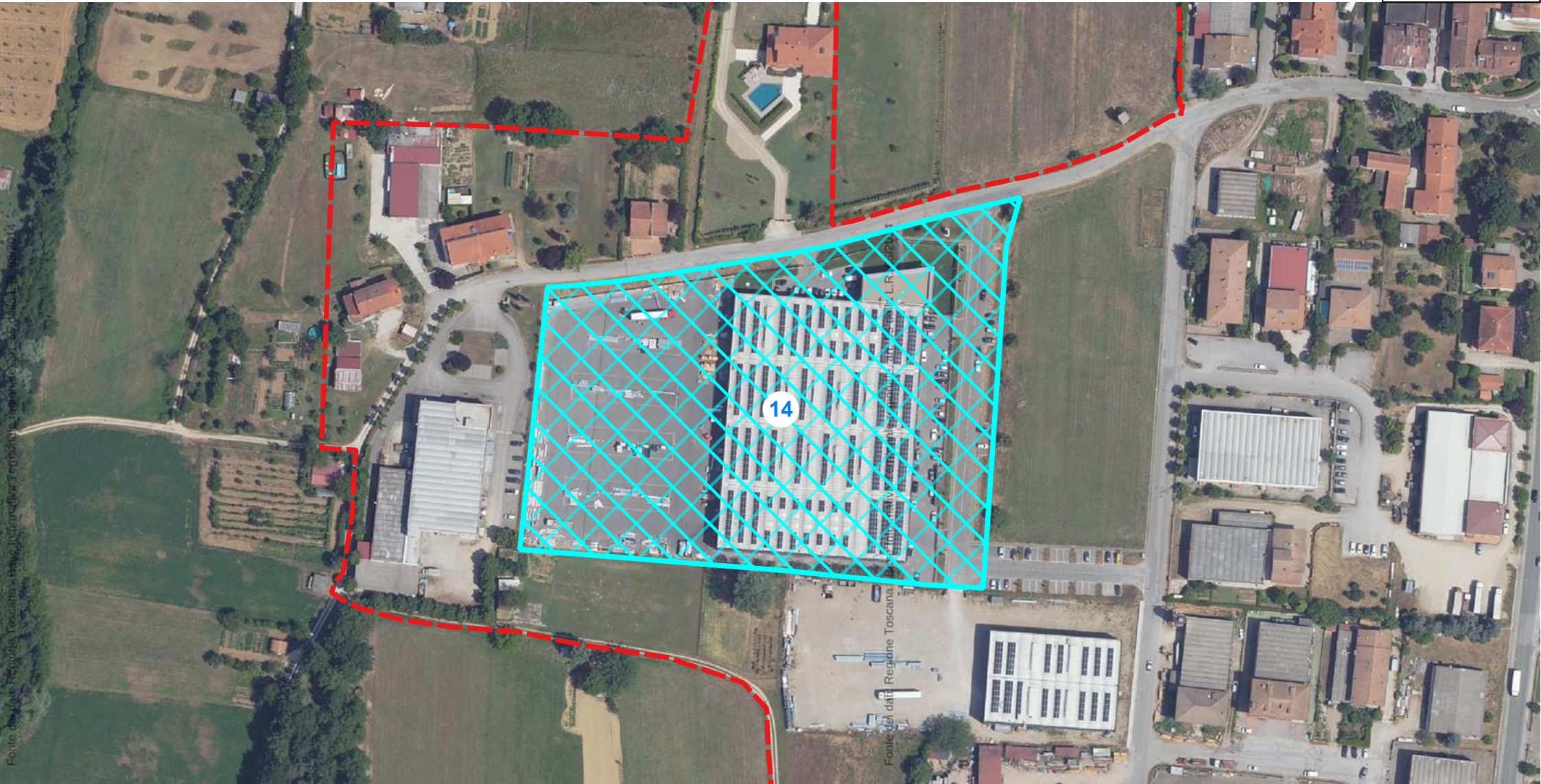

ID	comune	localita	tipologia	atto approvazione	estremi convenzione	scadenza
14	BIBBIENA	Pian di Silli	PL	C.Cn.18 del 21/03/2011	Pane 24/11/2017	20/11/2033



ID	comune	localita	tipologia	atto approvazione	estremi convenzione	scadenza
15	BIBBIENA	Campo sportivo Bibiena Stazione	PL	C.Cn.41 del 05/07/2013	Rep.32610 del 09/12/2014	05/12/2030

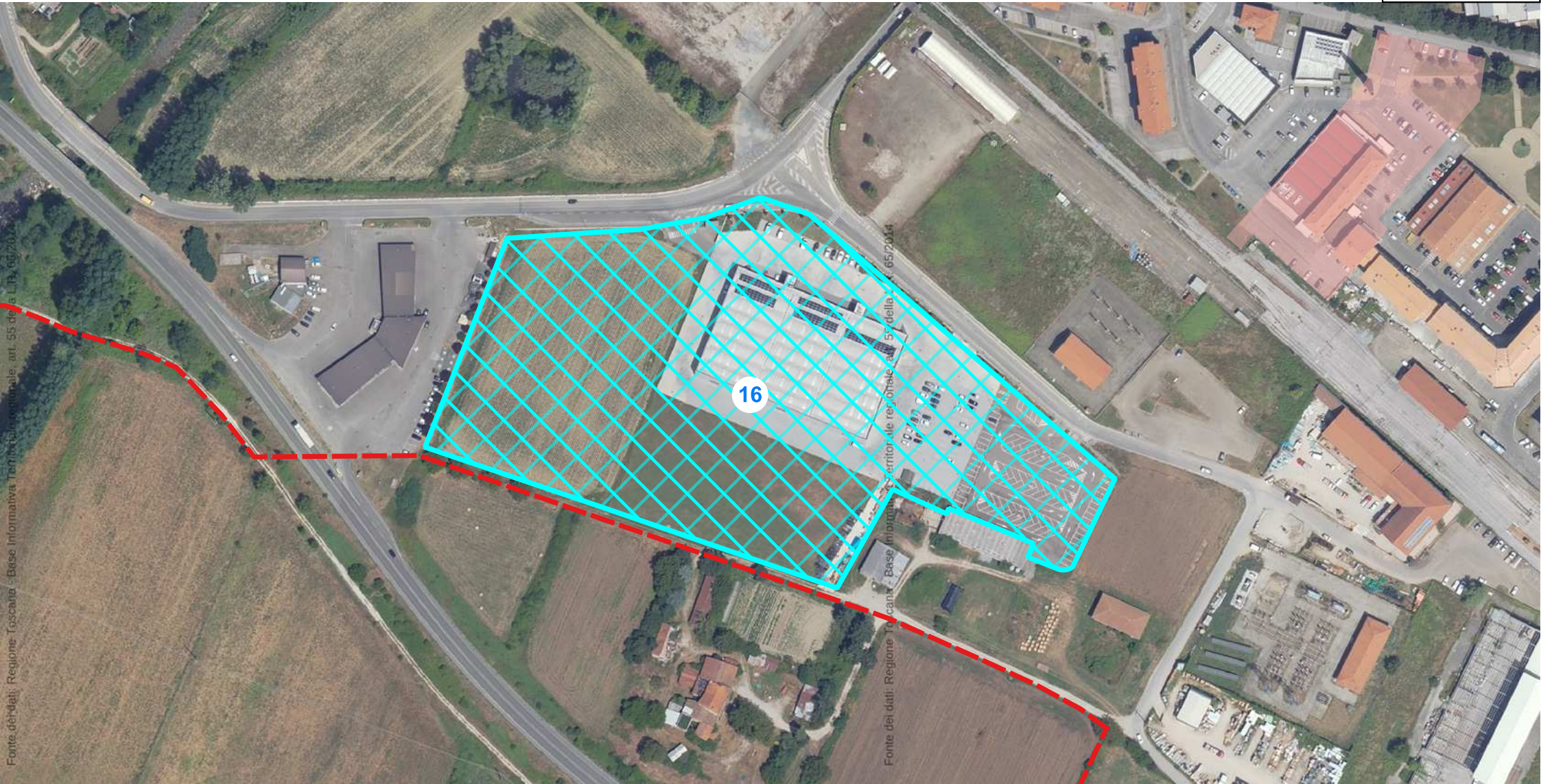

ID	comune	localita	tipologia	atto approvazione	estremi convenzione	scadenza
16	BIBBIENA	Le Chiane	PL	C.Cn.41 del 05/07/2013	Rep.32610 del 09/12/2014	05/12/2030



ID	comune	localita	tipologia	atto approvazione	estremi convenzione	scadenza
17	BIBBIENA	Castellare	PL	C.Cn.11 del 10/02/2010	Rep.18225 del 01/12/2010	26/11/2029

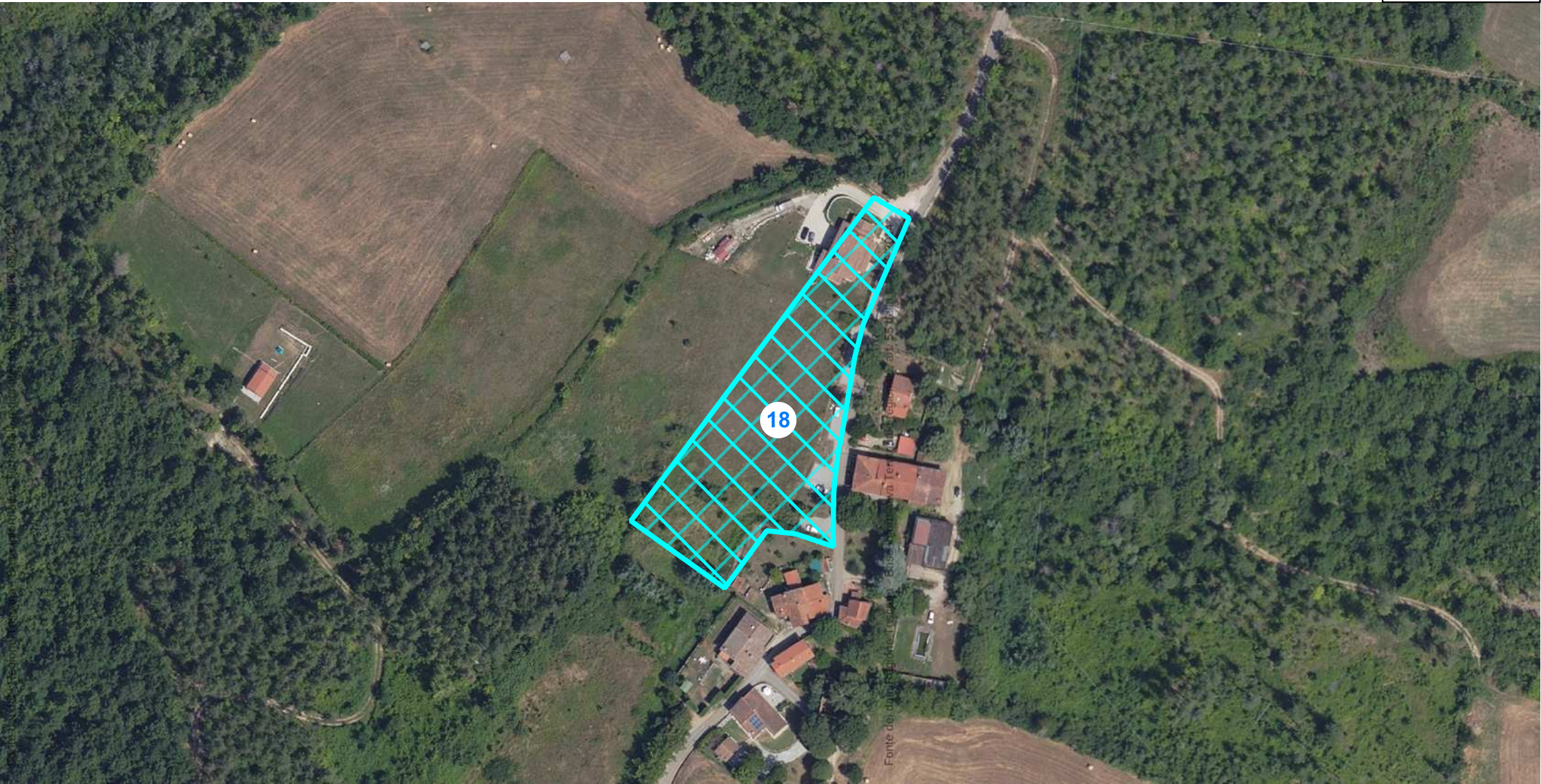

ID	comune	localita	tipologia	atto approvazione	estremi convenzione	scadenza
18	BIBBIENA	Querceto	PL	C.Cn.54 del 28/09/2012	Rep.31071 racc.10217 del 16/01/2013	12/01/2029



ID	comune	localita	tipologia	atto approvazione	estremi convenzione	scadenza
19	BIBBIENA	Via Marx	PL	C.Cn.56 del 29/06/2011	NULL	COMPLETATA

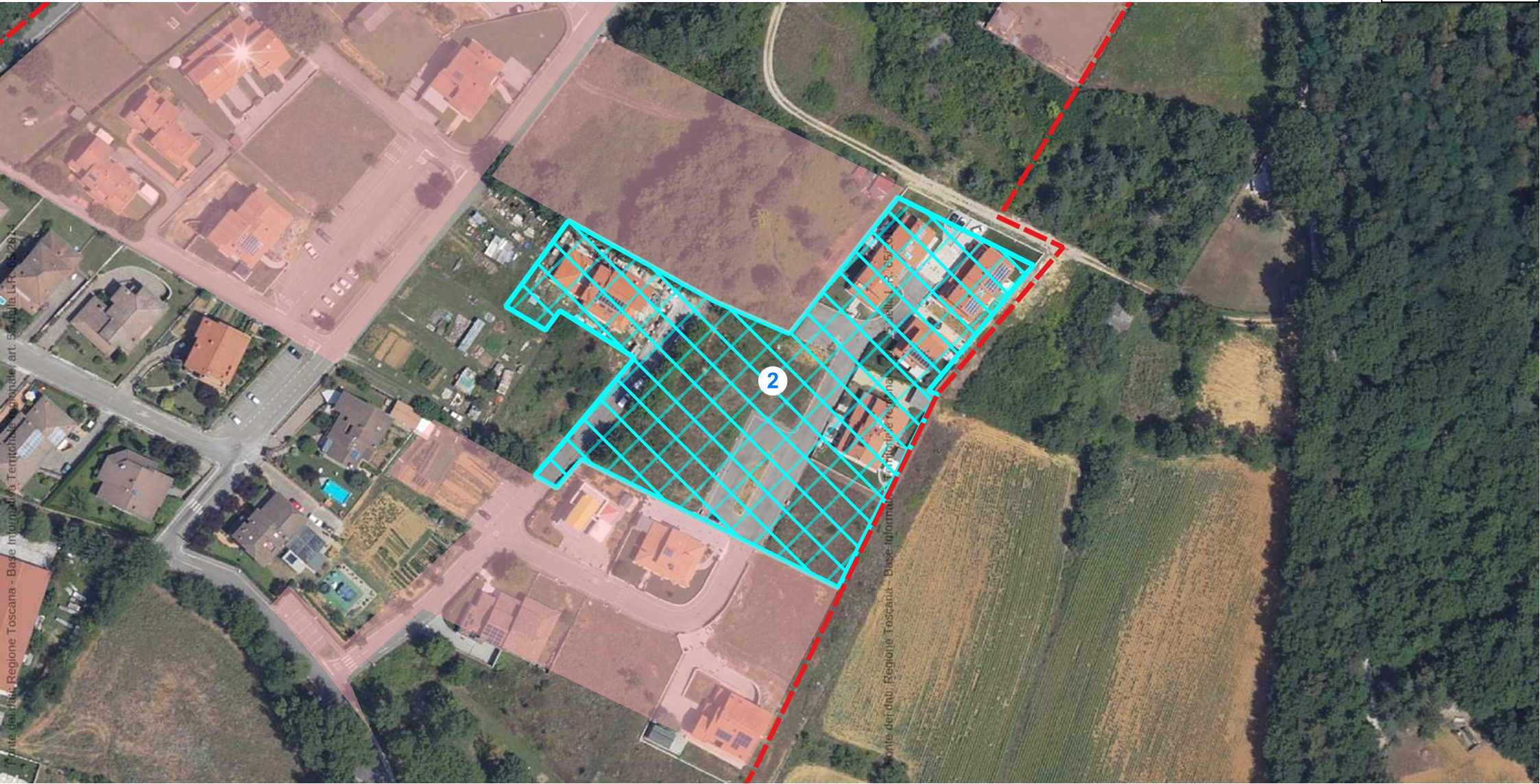

ID	comune	localita	tipologia	atto approvazione	estremi convenzione	scadenza
2	BIBBIENA	La Casella	PL	C.Cn.85 del 25/11/2019	Rep.62119 racc.17754 del 22/07/2017	18/07/2033



ID	comune	localita	tipologia	atto approvazione	estremi convenzione	scadenza
20	BIBBIENA	Pian di Silli	PL	C.Cn.63 del 22/12/2016	Rep.34437 racc.12524 del 03/02/2017	30/01/2033

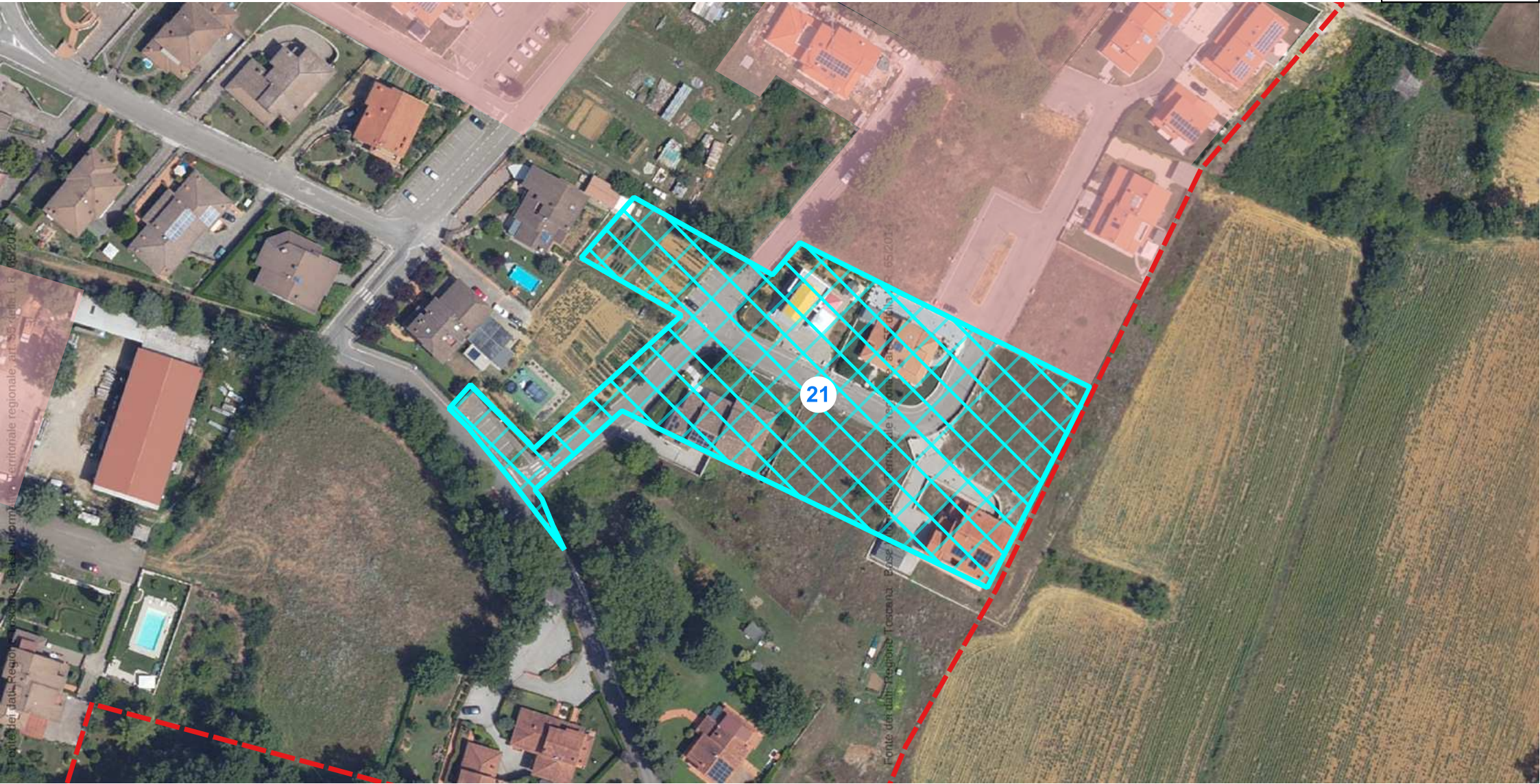

ID	comune	localita	tipologia	atto approvazione	estremi convenzione	scadenza
21	BIBBIENA	Poggio Mendico	PL	C.Cn.16 del 21/03/2011	Rep.29396 del 10/05/2011	05/05/2030

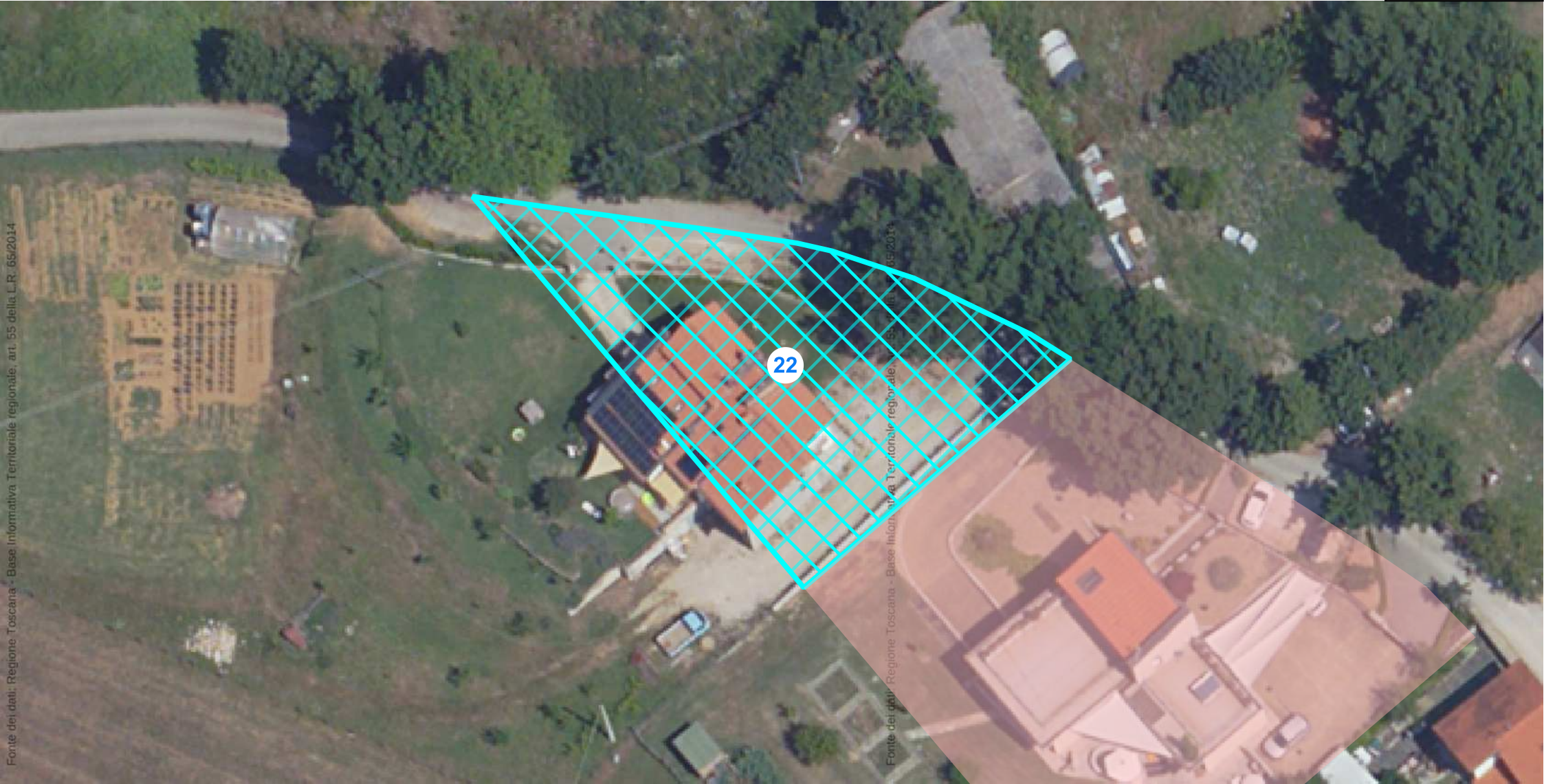

ID	comune	localita	tipologia	atto approvazione	estremi convenzione	scadenza
22	BIBBIENA	Santandrea	PL	C.Cn.36 del 30/04/2010	NULL	COMPLETATA



ID	comune	localita	tipologia	atto approvazione	estremi convenzione	scadenza
23	BIBBIENA	Santandrea	PL	C.Cn.45 del 28/04/2011	NULL	COMPLETATA

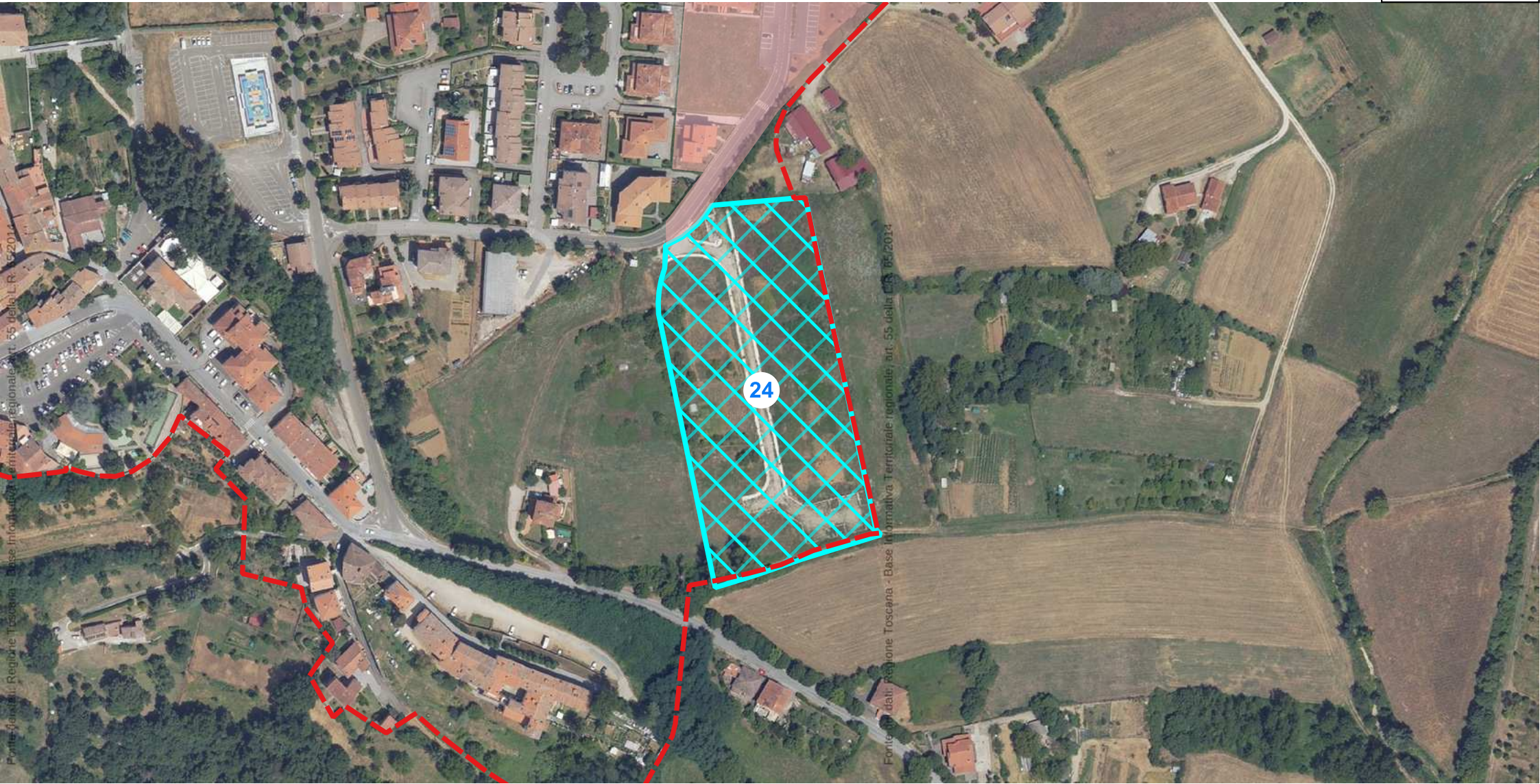

ID	comune	localita	tipologia	atto approvazione	estremi convenzione	scadenza
24	BIBBIENA	Mocareccia	PL	C.Cn.59 del 29/06/2011	Rep.30196 del 10/12/2012	06/12/2031



ID	comune	localita	tipologia	atto approvazione	estremi convenzione	scadenza
25	BIBBIENA	Ferrantina	PL	C.Cn.14 del 21/03/2011	Rep.13307 del 14/04/2011	09/04/2030



ID	comune	localita	tipologia	atto approvazione	estremi convenzione	scadenza
26	BIBBIENA	Partina	PL	C.Cn.85 del 30/11/2010	Rep.57216 racc.14937 del 10/05/2011	05/05/2030

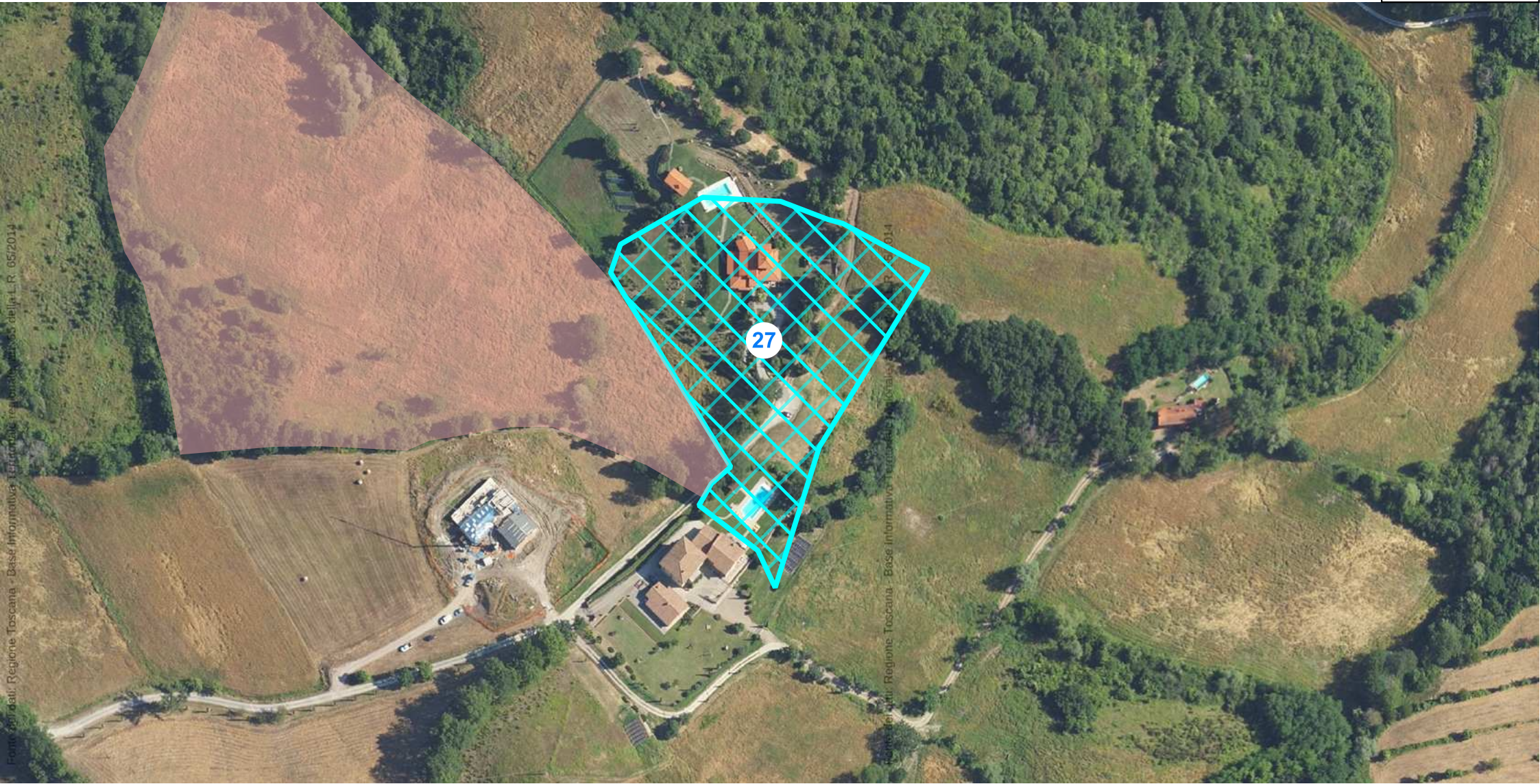

ID	comune	localita	tipologia	atto approvazione	estremi convenzione	scadenza
27	BIBBIENA	La Casa	PdR	C.Cn.57 del 29/06/2011	Zazzaro 13/10/2011	08/10/2030



ID	comune	localita	tipologia	atto approvazione	estremi convenzione	scadenza
28	BIBBIENA	La Ferrantina	PL	C.Cn.61 del 30/09/2021	Rep.64735 racc.19536 del 17/12/2021	14/12/2034

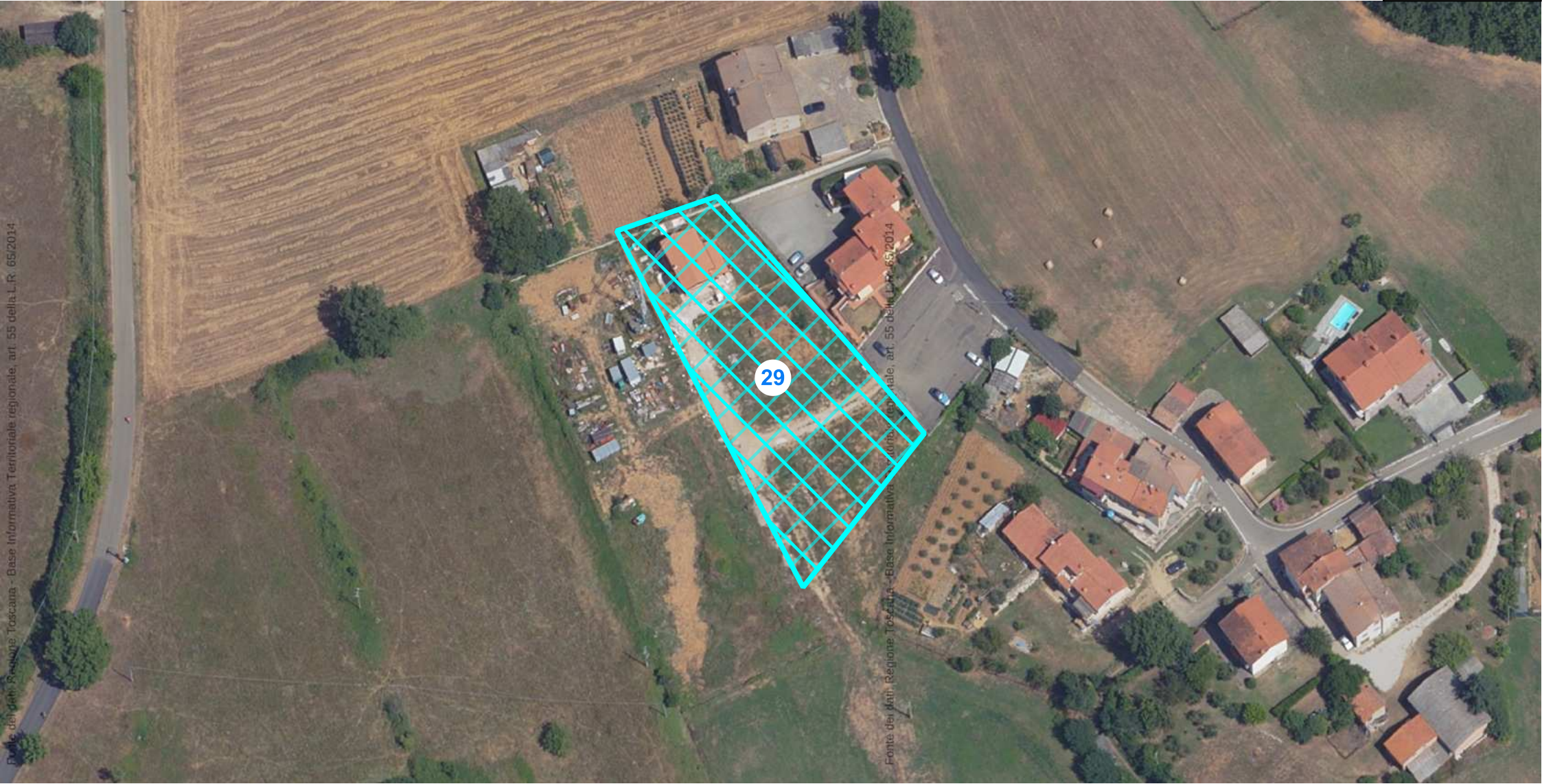

ID	comune	localita	tipologia	atto approvazione	estremi convenzione	scadenza
29	BIBBIENA	Guazzi	PL	C.Cn.55 del 28/09/2012	Rep.34457 racc.12537 del 13/02/2017	09/02/2033



ID	comune	localita	tipologia	atto approvazione	estremi convenzione	scadenza
3	BIBBIENA	Le Capanne	PL	C.Cn.44 del 28/04/2011	NULL	COMPLETATA



ID	comune	localita	tipologia	atto approvazione	estremi convenzione	scadenza
30	BIBBIENA	Mocareccia	PL	CCn.79 del 23/08/2008	Pane 04/04/2006	28/09/2025



ID	comune	localita	tipologia	atto approvazione	estremi convenzione	scadenza
31	BIBBIENA	Ex Consorzio Agrario	PdR	C.Cn.34 del 24/06/2014	NULL	COMPLETATA



ID	comune	localita	tipologia	atto approvazione	estremi convenzione	scadenza
32	BIBBIENA	La Casella	PL	C.Cn.58 del 12/08/2019	Rep.36732 racc.14157 del 31/10/2019	27/10/2035



ID	comune	localita	tipologia	atto approvazione	estremi convenzione	scadenza
33	Bibbiena	Tannino	PdR	C.Cn.12 del 10/02/2010	NULL	COMPLETATA

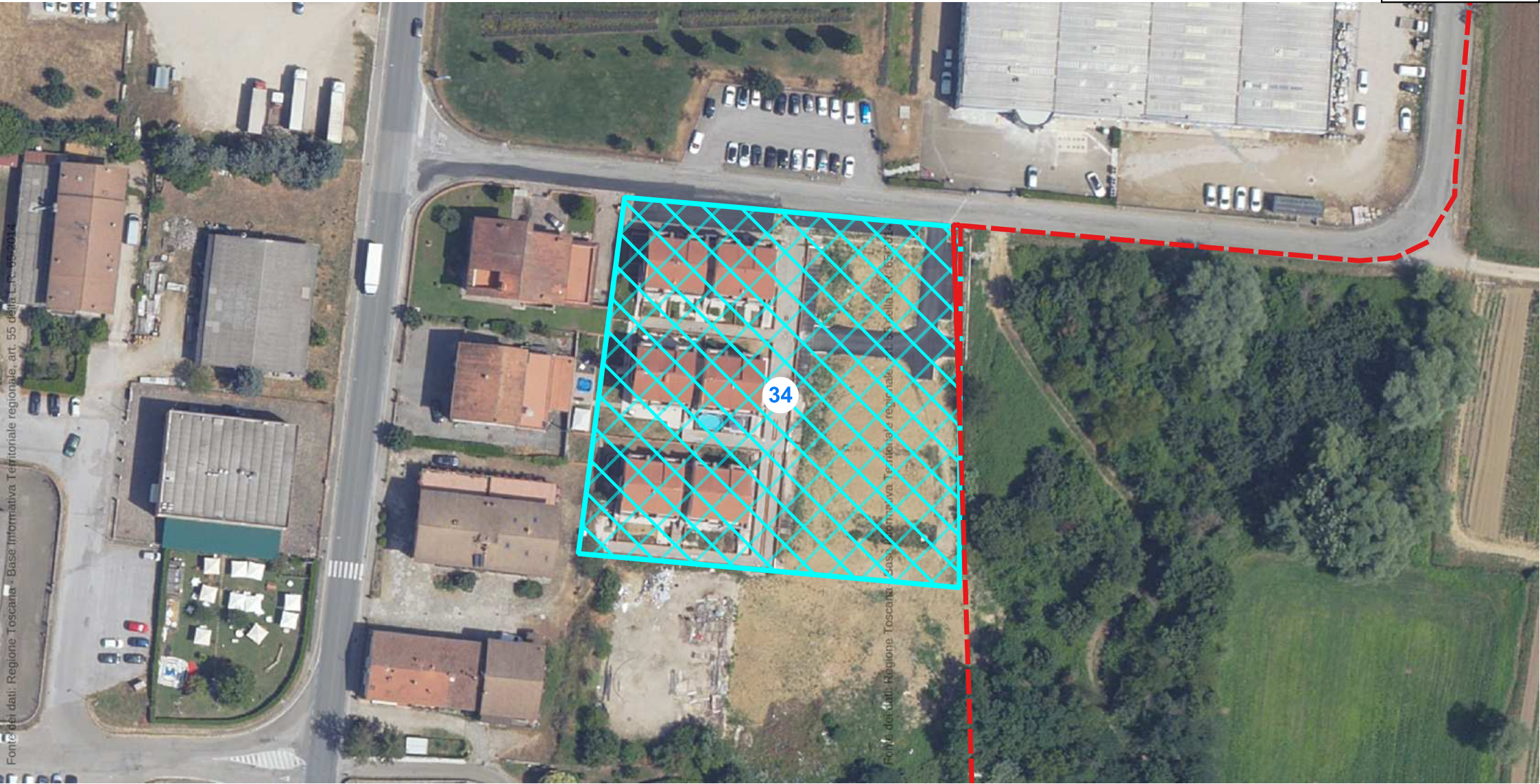

ID	comune	localita	tipologia	atto approvazione	estremi convenzione	scadenza
34	BIBBIENA	Candolesi	PL	C.Cn.86 del 30/11/2010	Pane 09/11/2012	05/11/2031

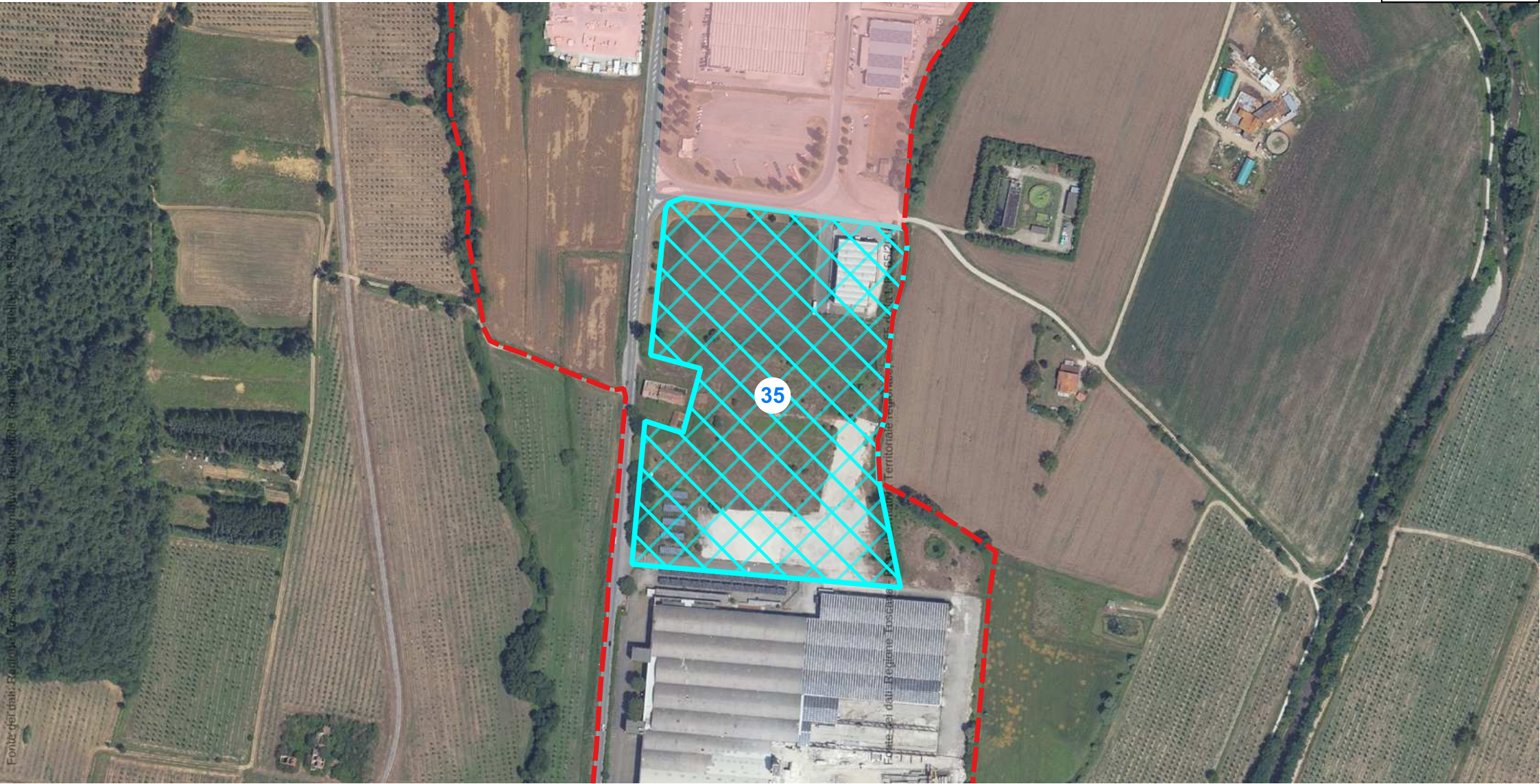

ID	comune	localita	tipologia	atto approvazione	estremi convenzione	scadenza
35	BIBBIENA	Progetto convenzionato Mabo	PL	C.Cn.38 del 30/10/2008	Rep.55109 del 21/07/2009	16/07/2028

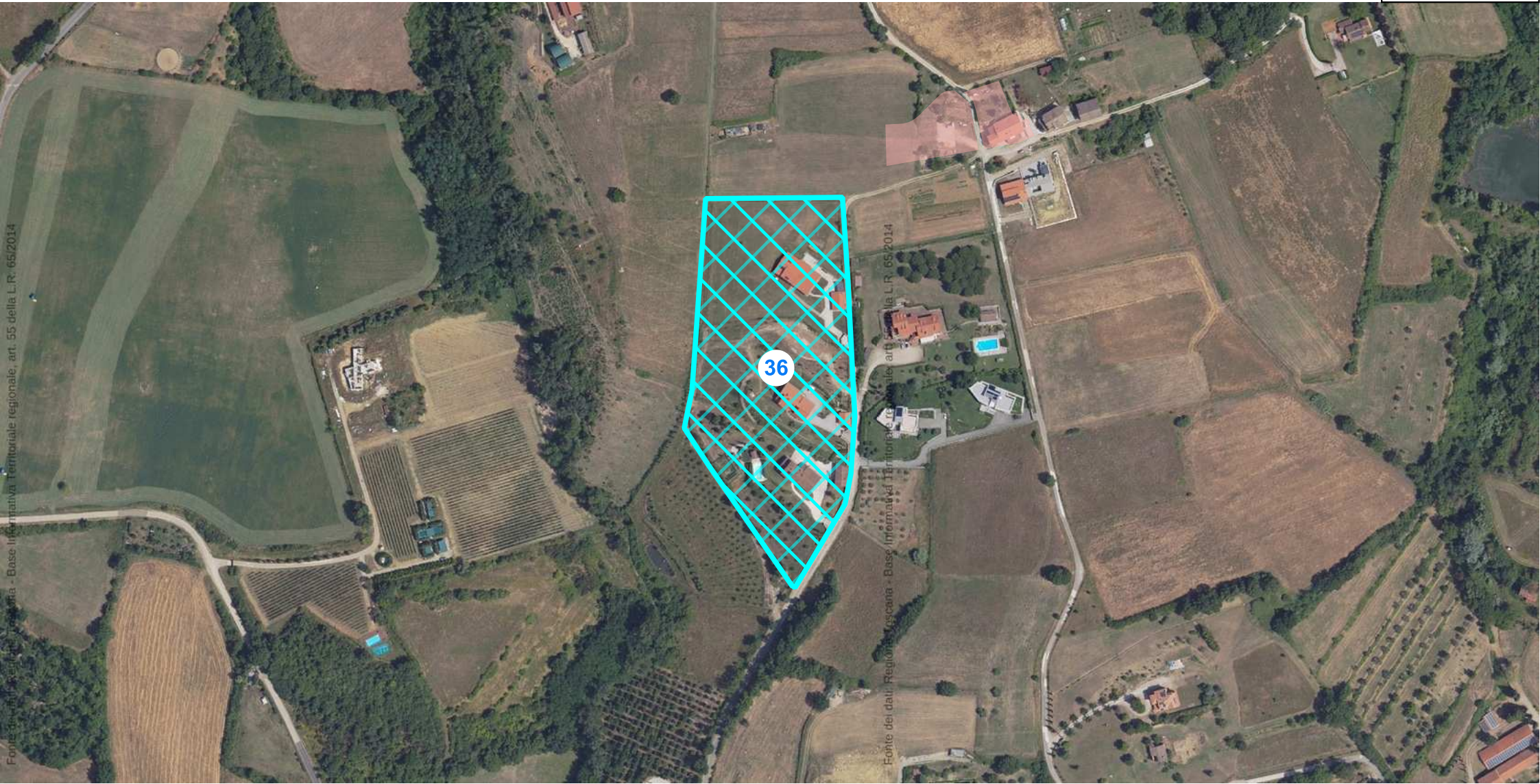

ID	comune	localita	tipologia	atto approvazione	estremi convenzione	scadenza
36	BIBBIENA	Le Greti	PL	C.Cn.81 del 30/10/2006	NULL	COMPLETATA

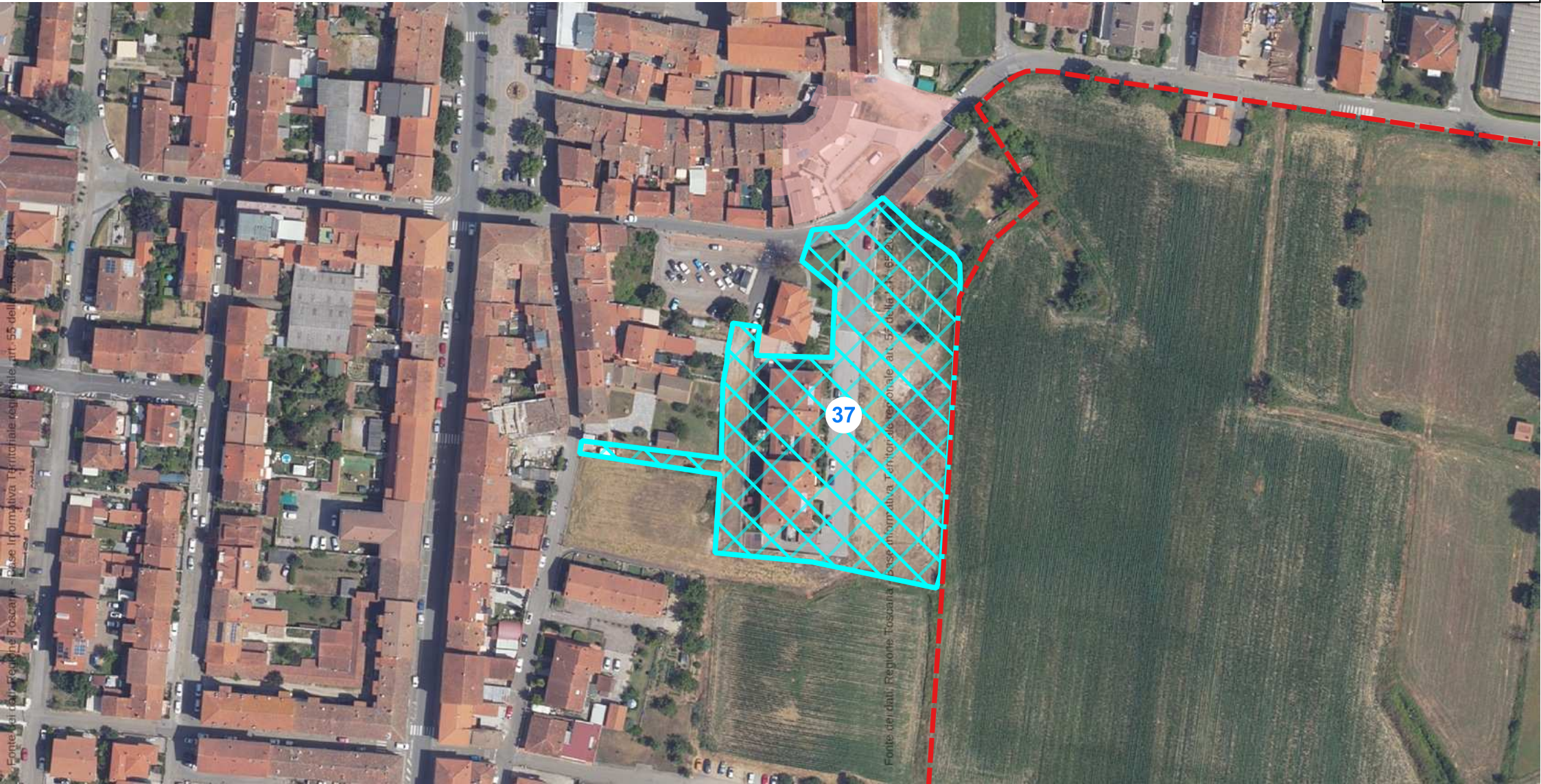

ID	comune	localita	tipologia	atto approvazione	estremi convenzione	scadenza
37	BIBBIENA	Soci Via dell'Orto	PL	C.Cn.23 del 28/02/2007	Rep.26386 del 09/07/2008	03/01/2027

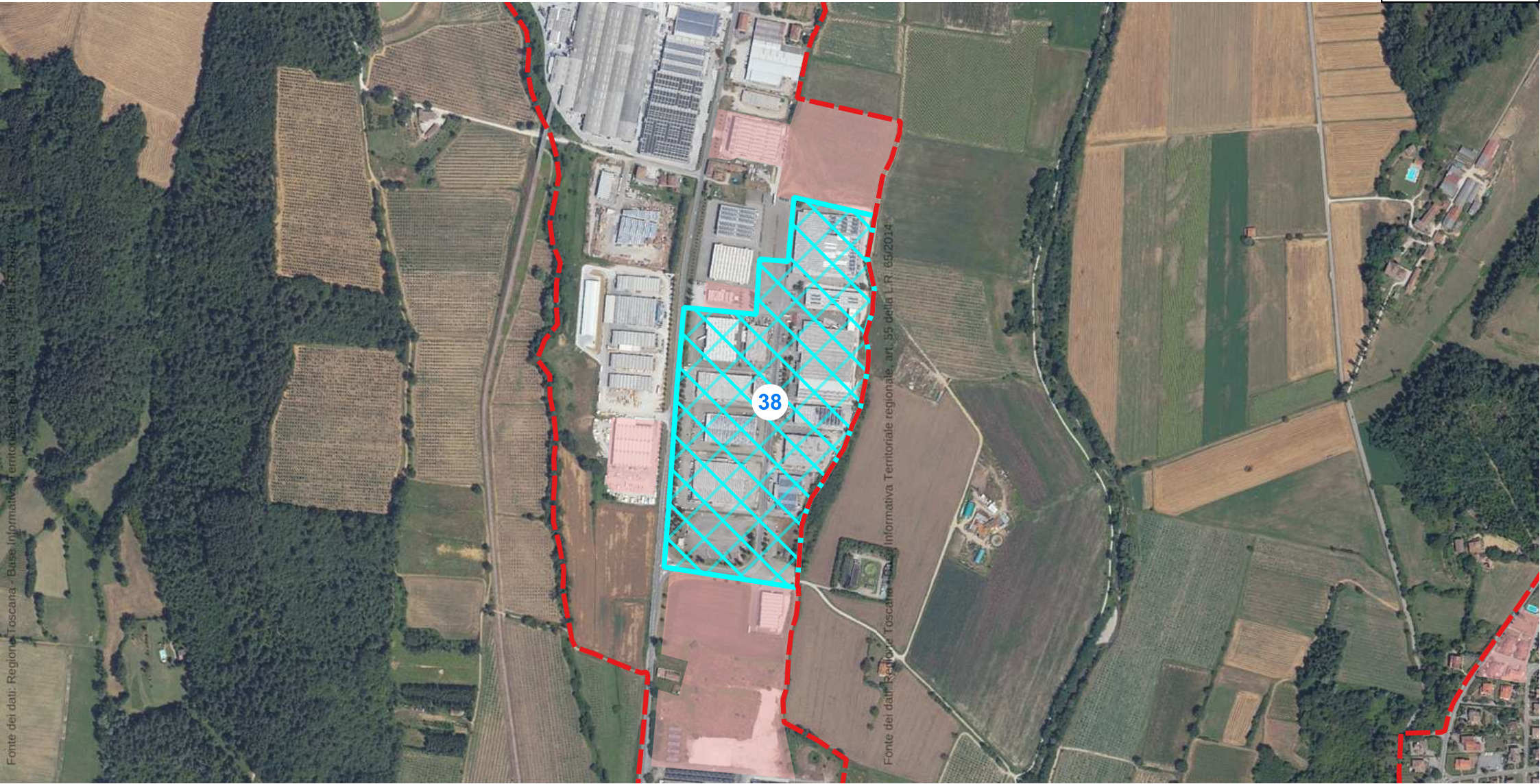

ID	comune	localita	tipologia	atto approvazione	estremi convenzione	scadenza
38	BIBBIENA	Ferrantina	PL	NULL	NULL	COMPLETATA

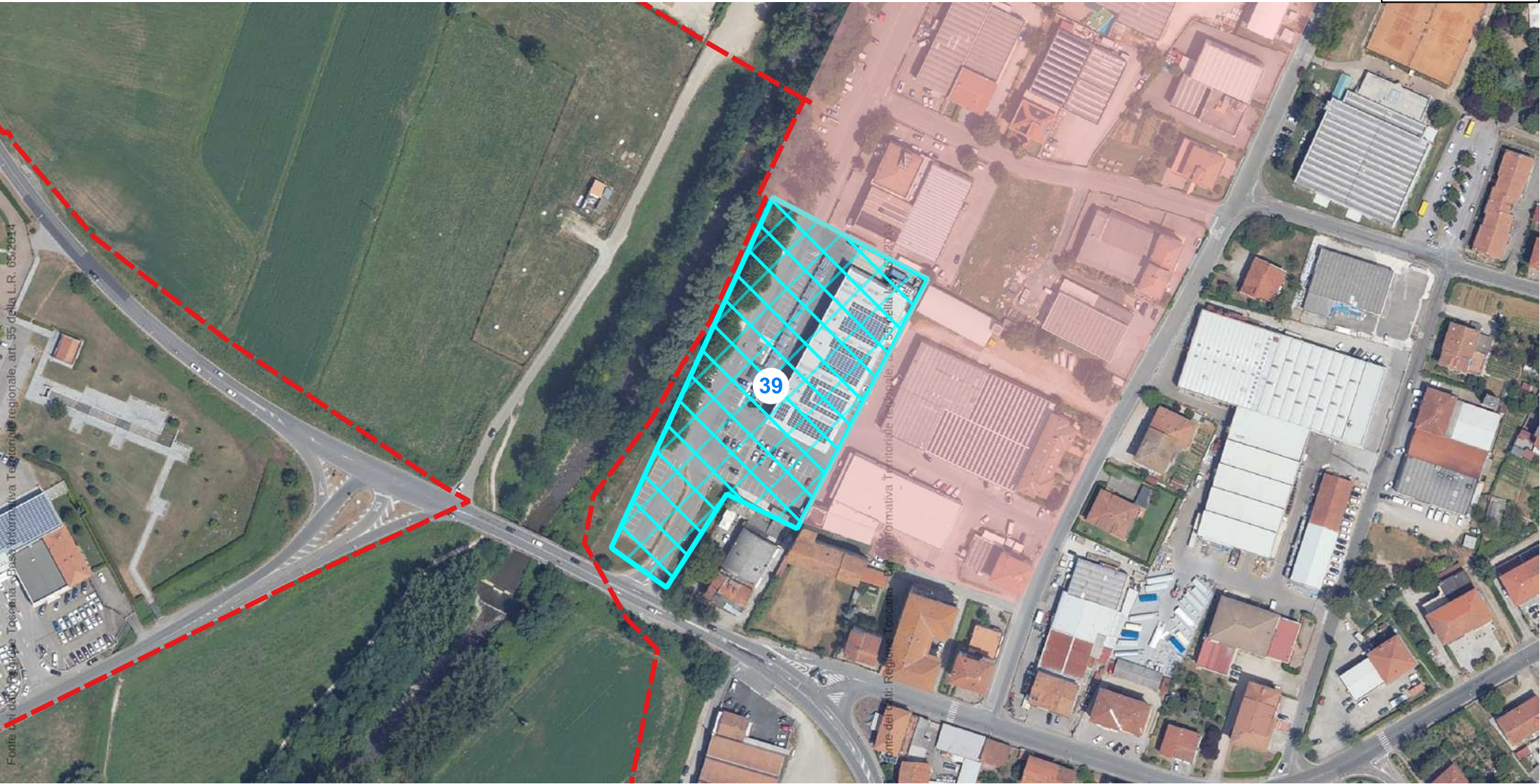

ID	comune	localita	tipologia	atto approvazione	estremi convenzione	scadenza
39	BIBBIENA	Ponte Archiano	PL	C.Cn.96 del 29/09/2005	Rep.21571 del 16/11/2005	13/11/2018

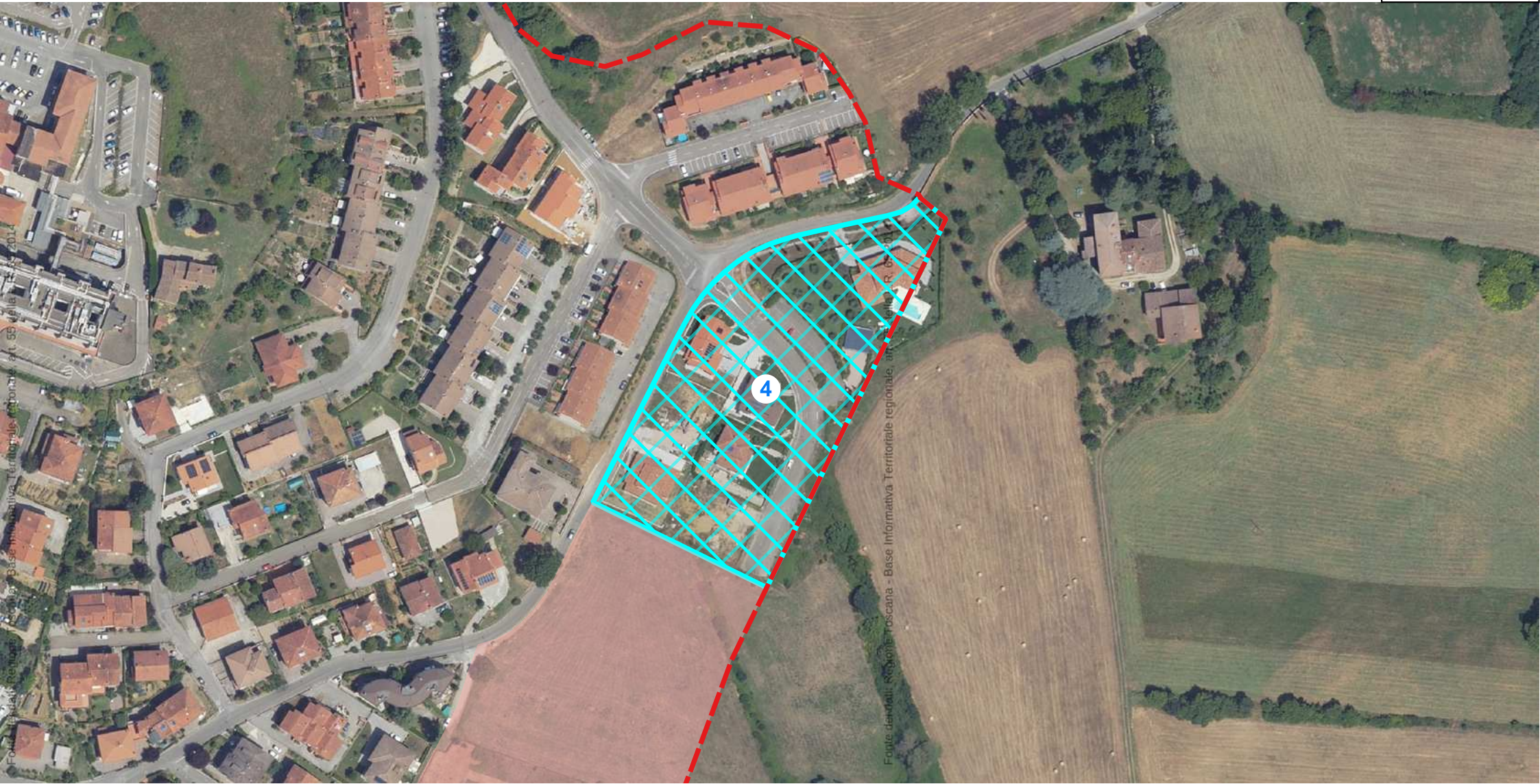

ID	comune	localita	tipologia	atto approvazione	estremi convenzione	scadenza
4	BIBBIENA	Santa Maria	PL	CC n.26 del 20/03/2006	NULL	COMPLETATA



ID	comune	localita	tipologia	atto approvazione	estremi convenzione	scadenza
40	BIBBIENA	Via Carlo Marx	PL	NULL	NULL	COMPLETATA

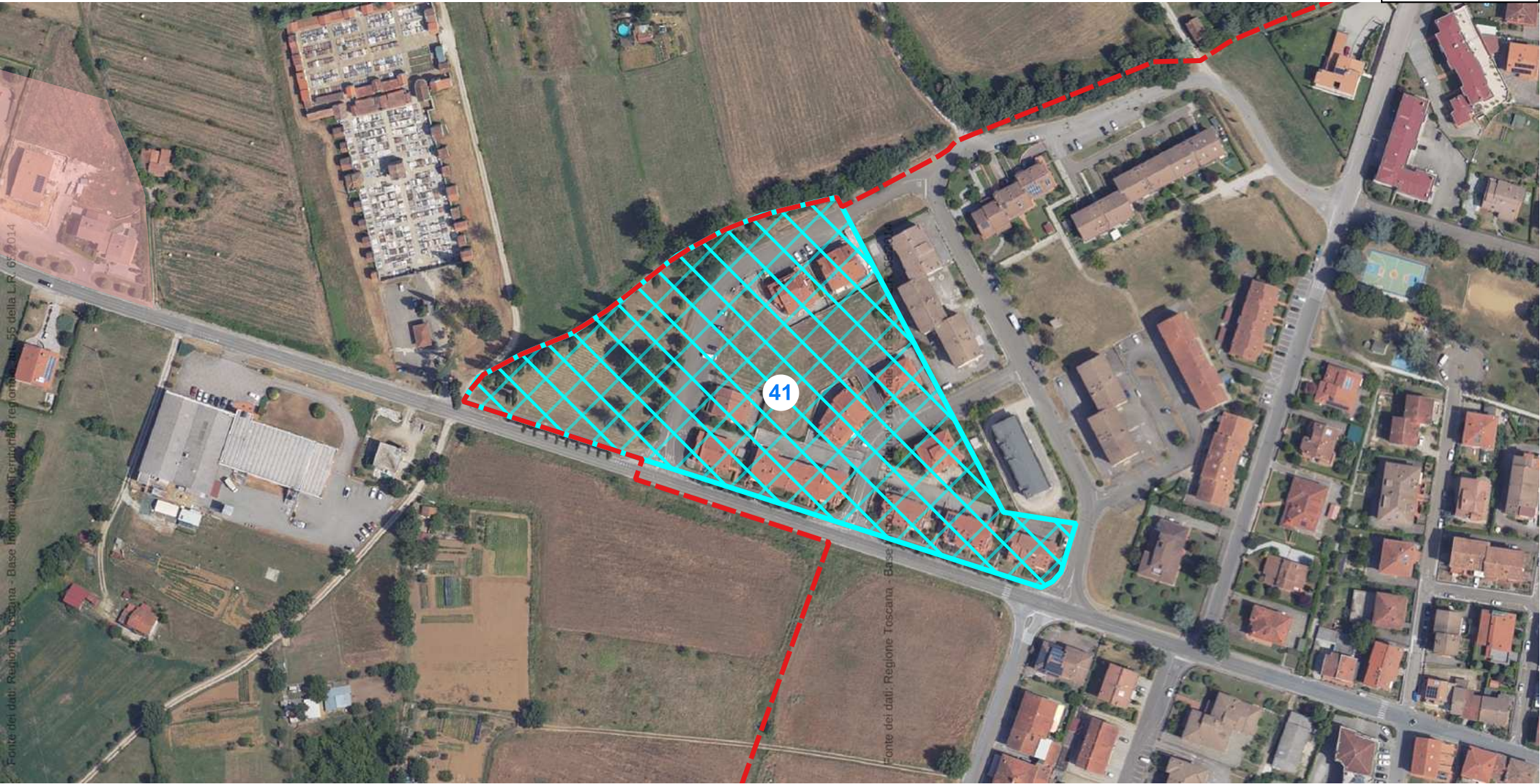

ID	comune	localita	tipologia	atto approvazione	estremi convenzione	scadenza
41	BIBBIENA	Cimitero Soci	PL	NULL	NULL	COMPLETATA

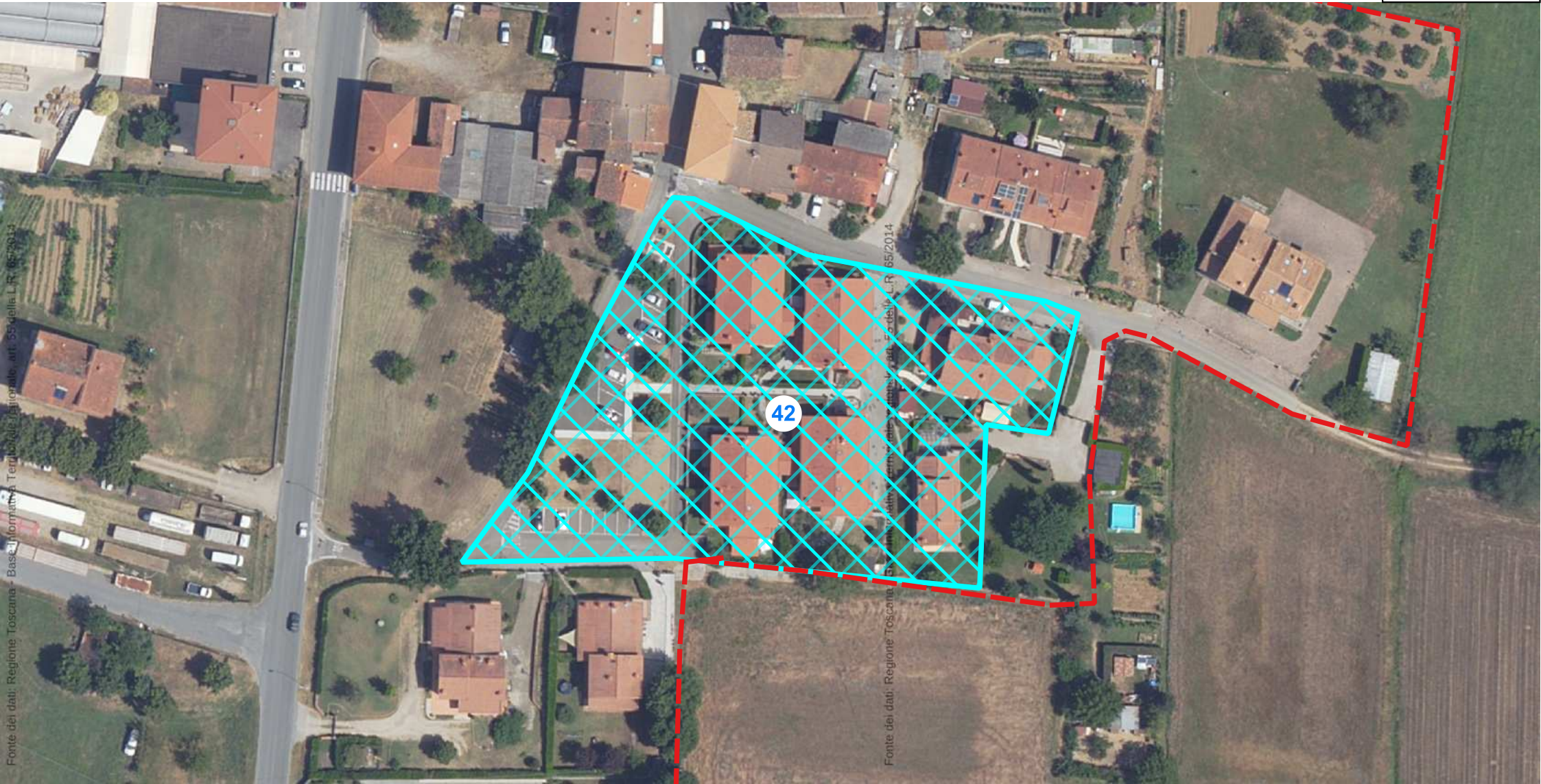

ID	comune	localita	tipologia	atto approvazione	estremi convenzione	scadenza
42	BIBBIENA	Candolesi	PL	C.Cn.117 del 24/11/2005	NULL	COMPLETATA

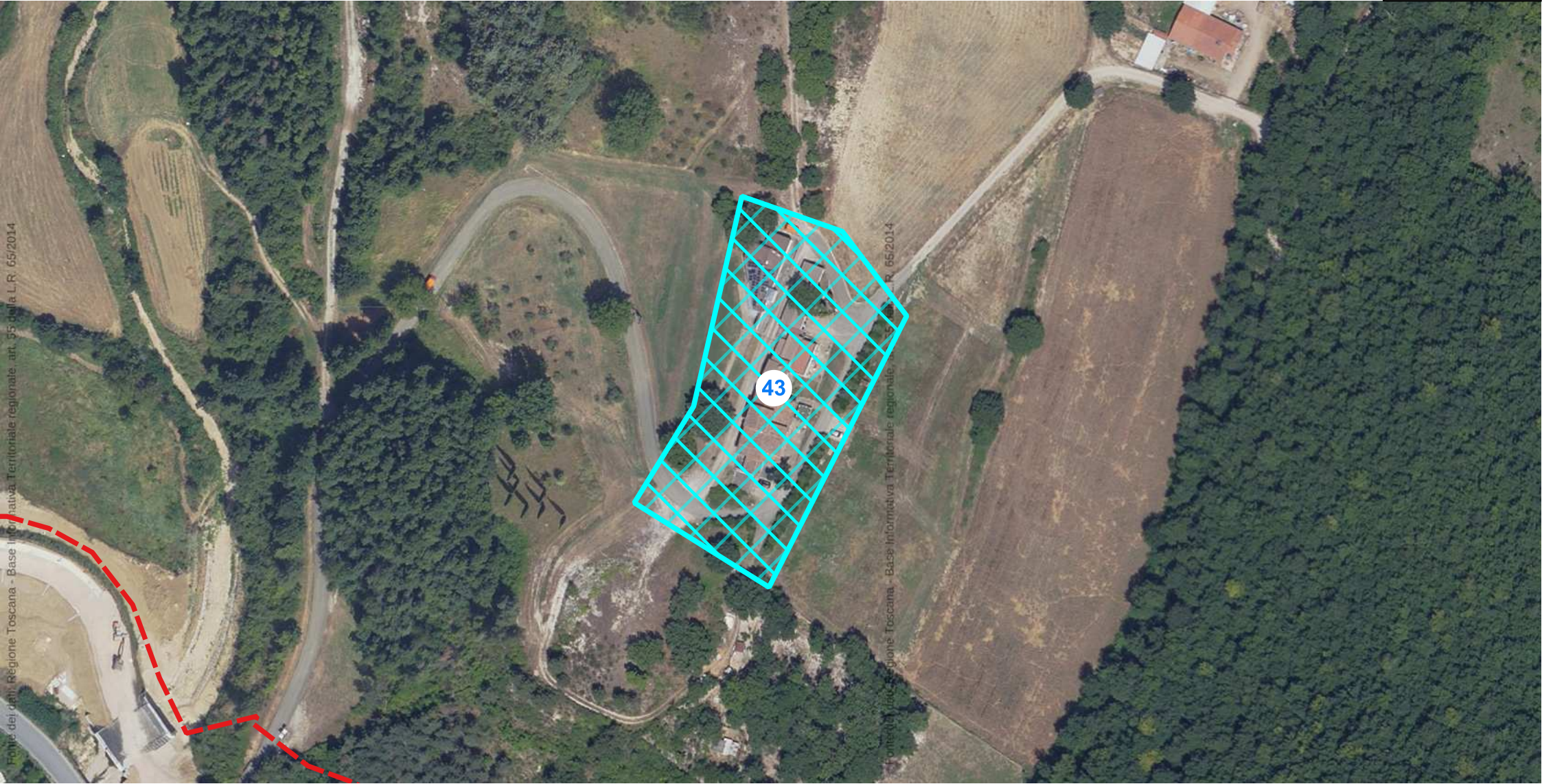

ID	comune	localita	tipologia	atto approvazione	estremi convenzione	scadenza
43	BIBBIENA	Montecalbi	PdR	CC n.65 del 30/09/2009	NULL	COMPLETATA



ID	comune	localita	tipologia	atto approvazione	estremi convenzione	scadenza
44	BIBBIENA	Partina	PL	C.Cn.62 del 26/07/2006	Rep.51431 del 13/10/2006	10/10/2019

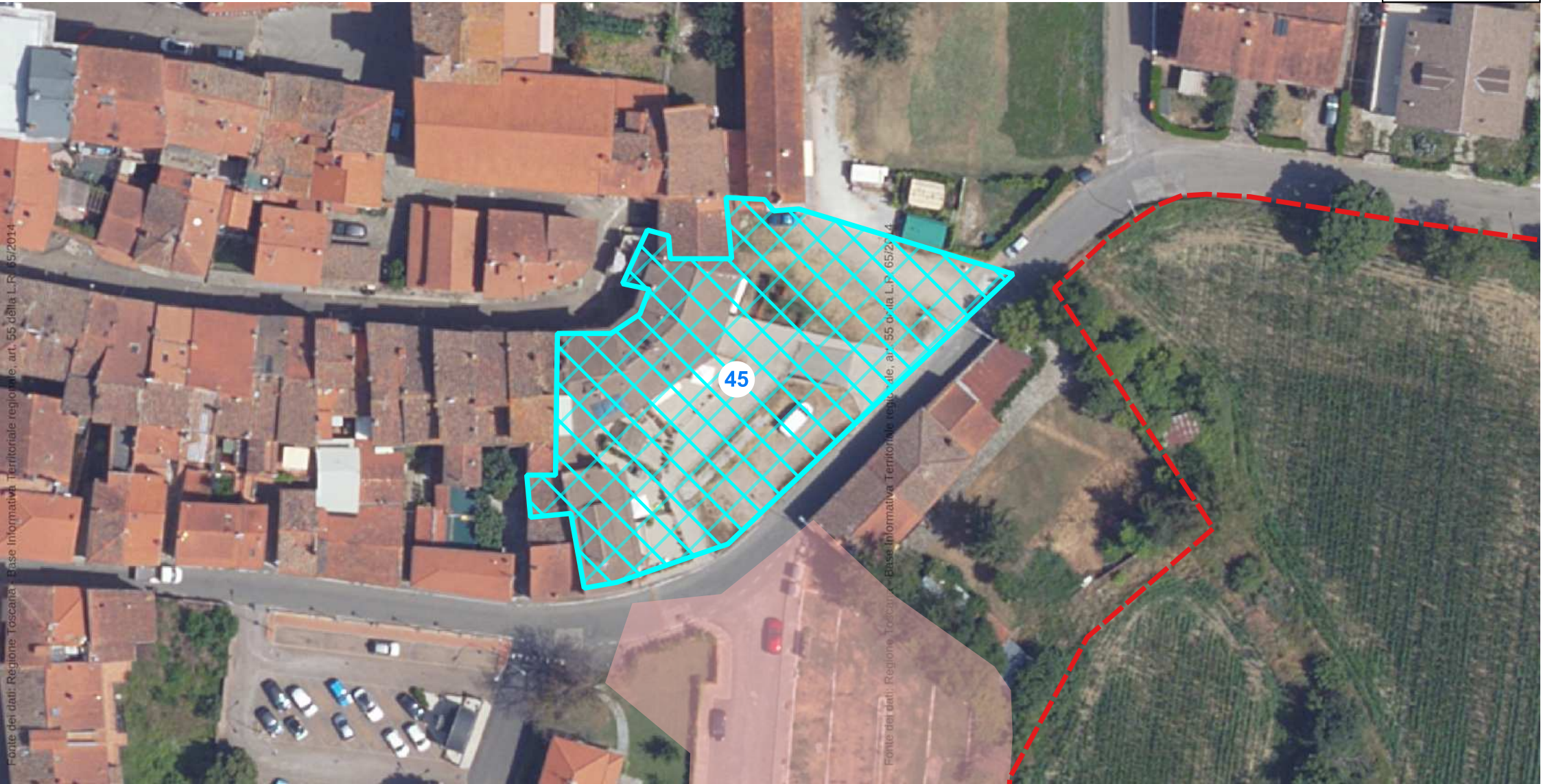

ID	comune	localita	tipologia	atto approvazione	estremi convenzione	scadenza
45	BIBBIENA	Cartiera di Soci	PdR	C.Cn.103 del 27/10/2005	Rep.21544 del 14/11/2005	COMPLETATA

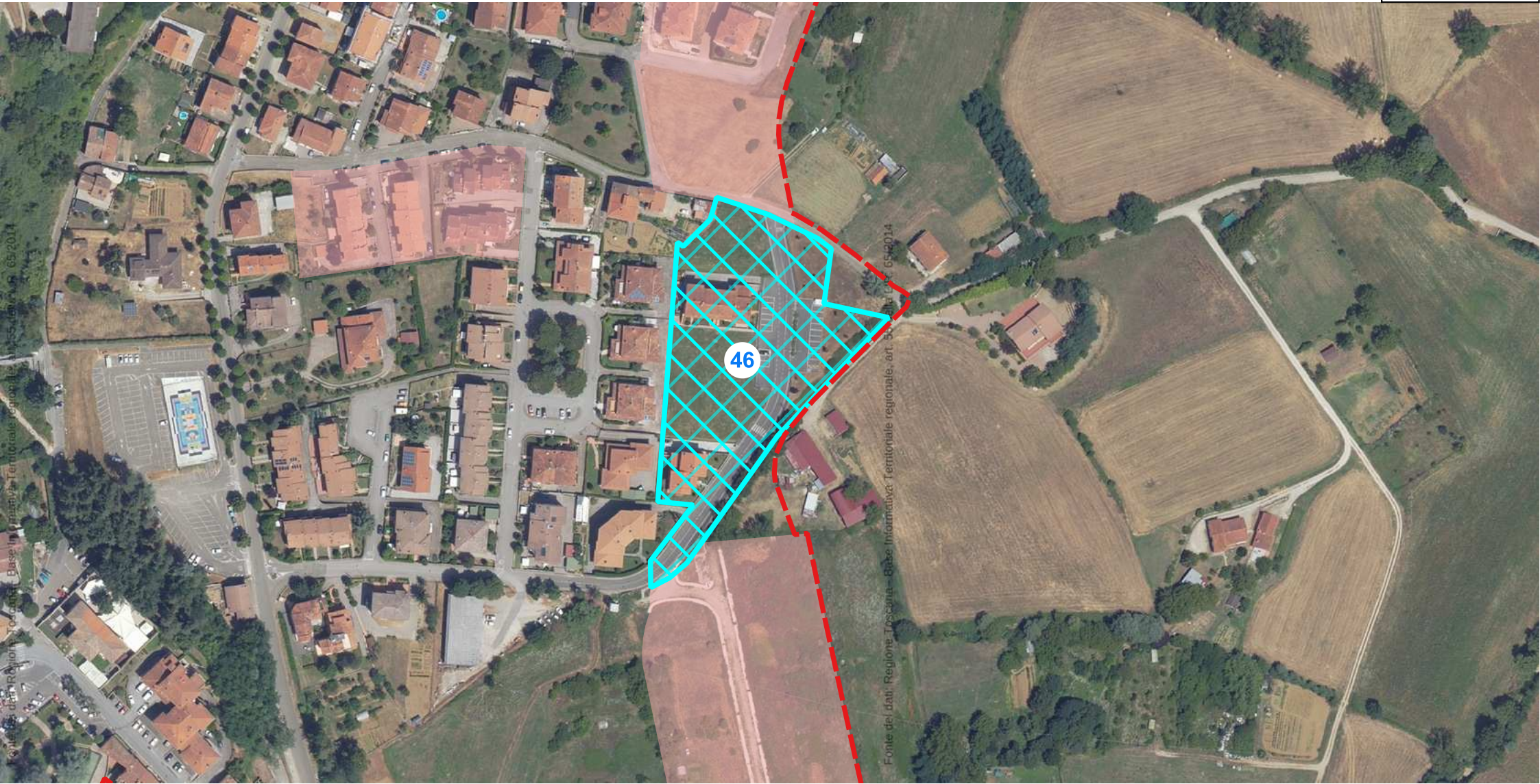

ID	comune	localita	tipologia	atto approvazione	estremi convenzione	scadenza
46	BIBBIENA	Mocareccia	PL	C.Cn.127 del 23/11/2007	Rep.27424 del 16/07/2009	11/07/2028



ID	comune	localita	tipologia	atto approvazione	estremi convenzione	scadenza
47	BIBBIENA	Lanificio di Soci	PdR	C.Cn.21 del 22/04/2008	NULL	COMPLETATA

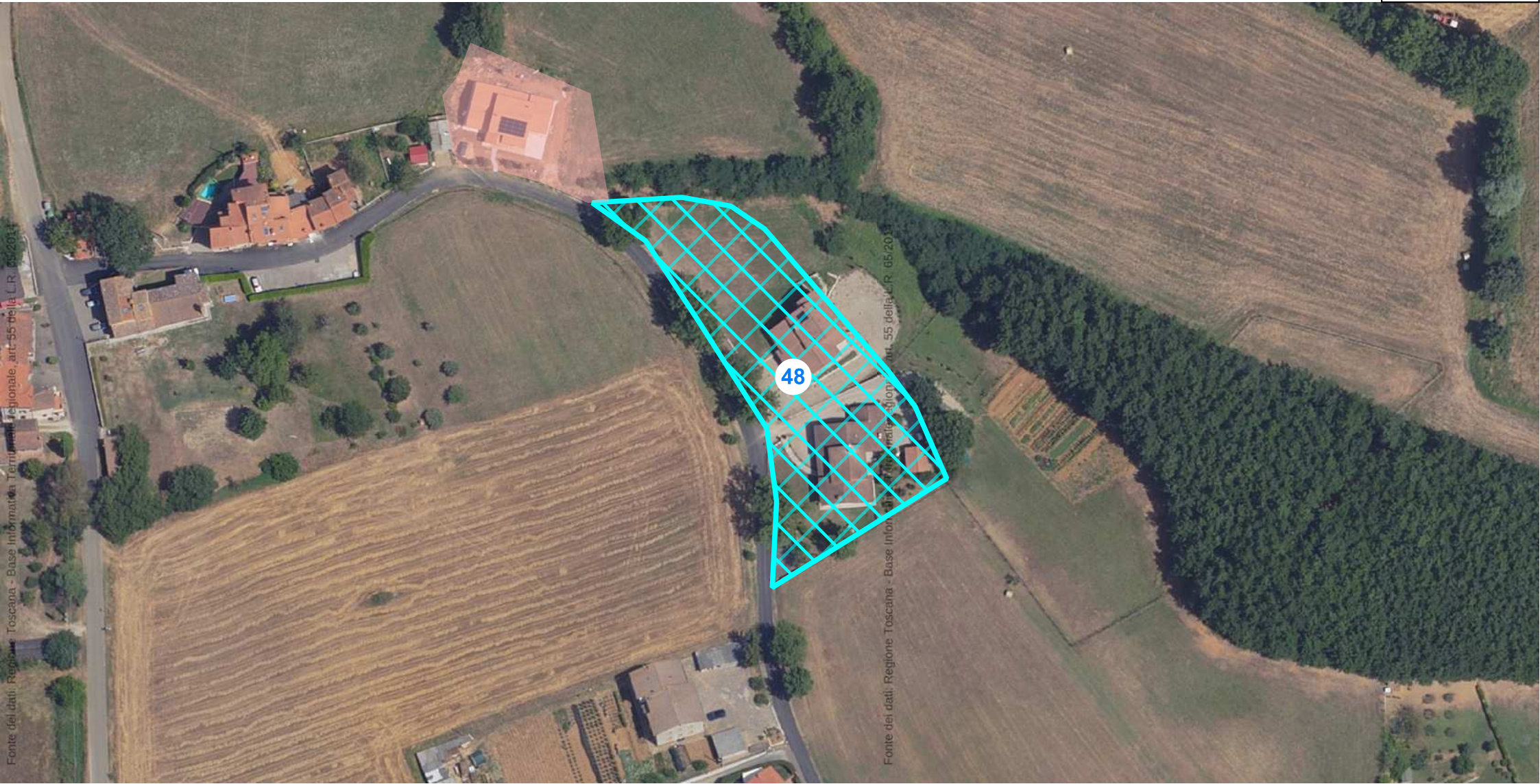

ID	comune	localita	tipologia	atto approvazione	estremi convenzione	scadenza
48	BIBBIENA	Farneta	PL	C.Cn.34 del 16/09/2008	Rep.26623 del 31/10/2008	27/04/2027

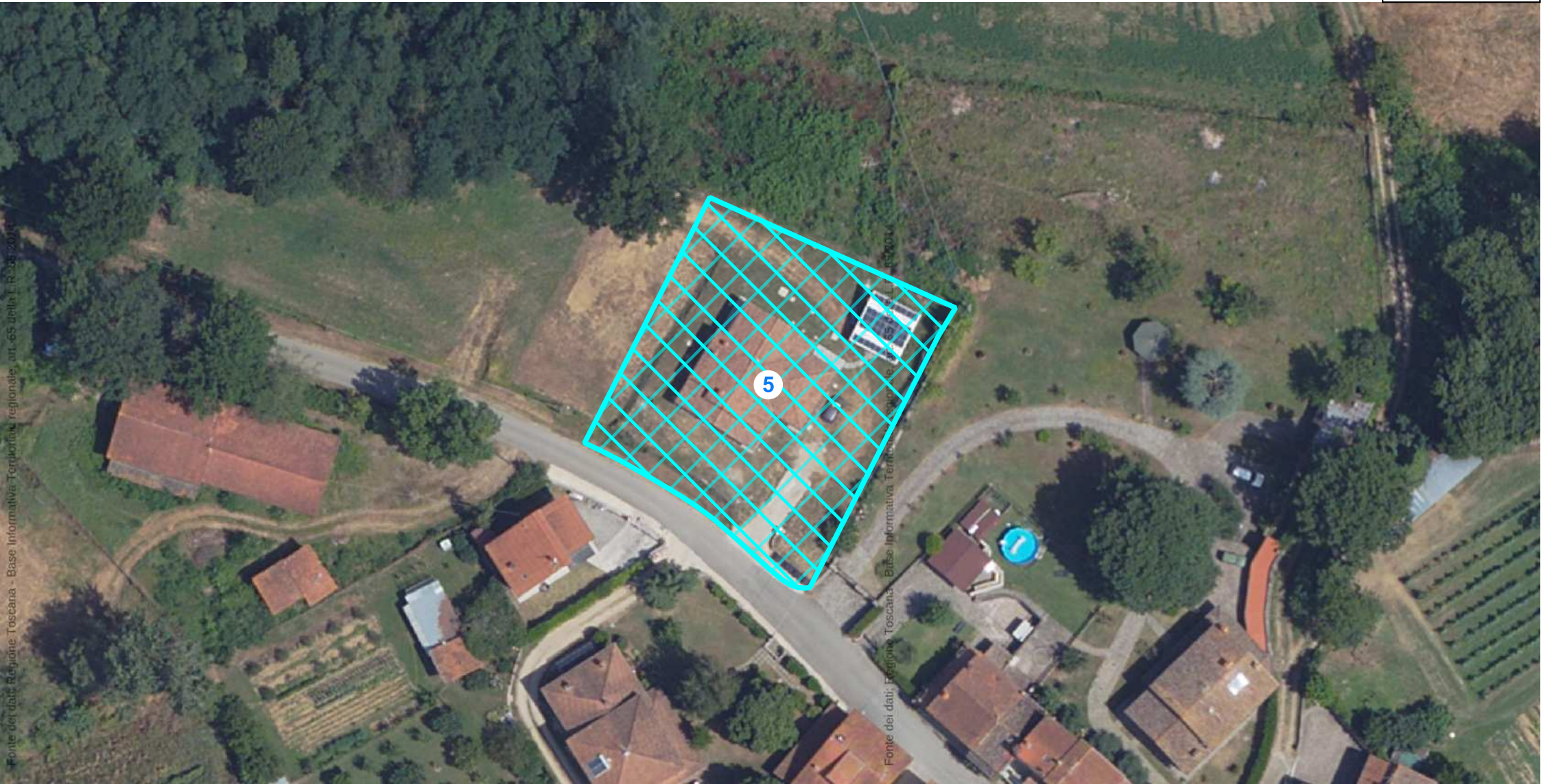

ID	comune	localita	tipologia	atto approvazione	estremi convenzione	scadenza
5	BIBBIENA	Poggiolo	PL	D.C.Cn.01/07/2017	NULL	COMPLETATA

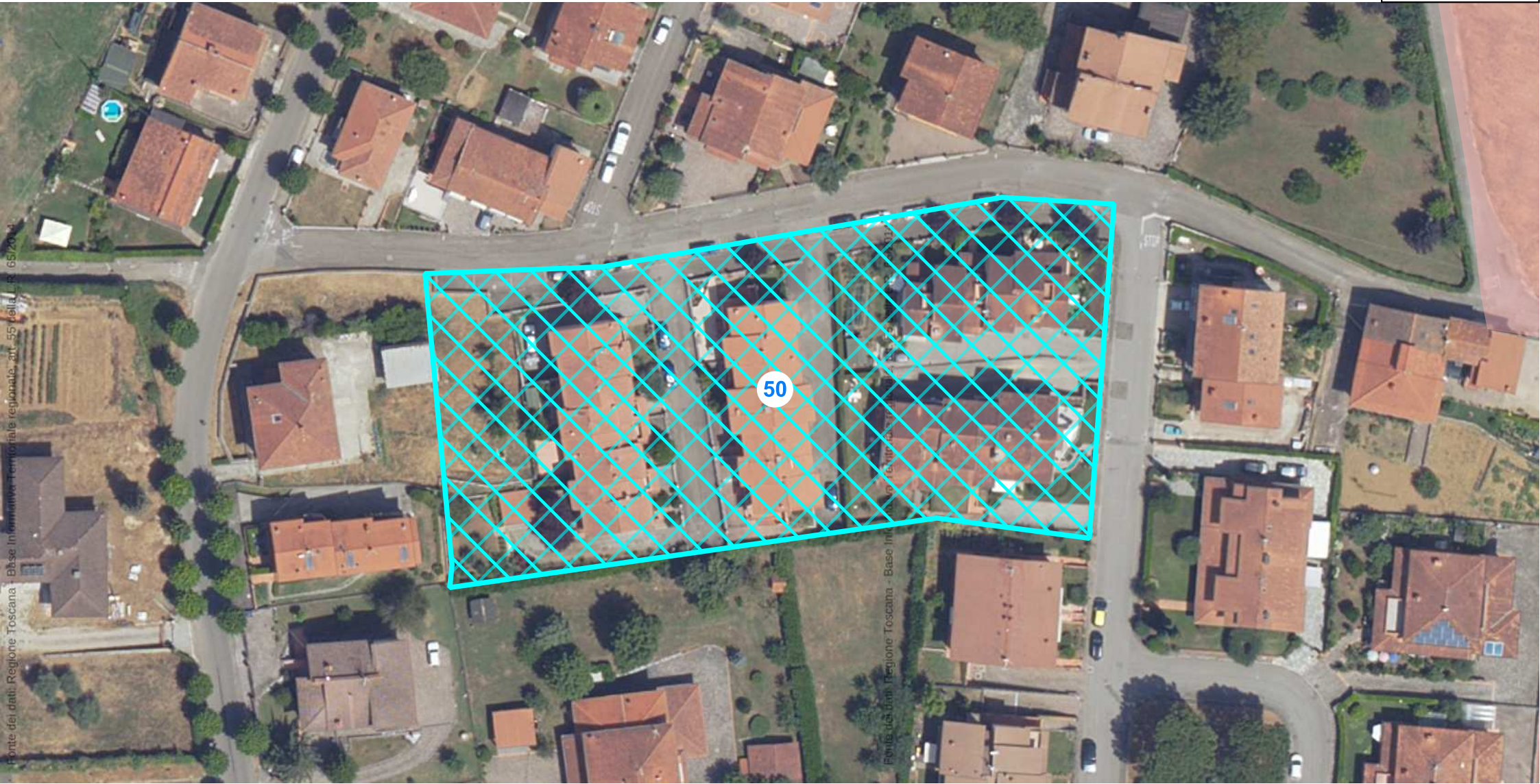

ID	comune	localita	tipologia	atto approvazione	estremi convenzione	scadenza
50	BIBBIENA	Mocareccia	PL	NULL	NULL	COMPLETATA

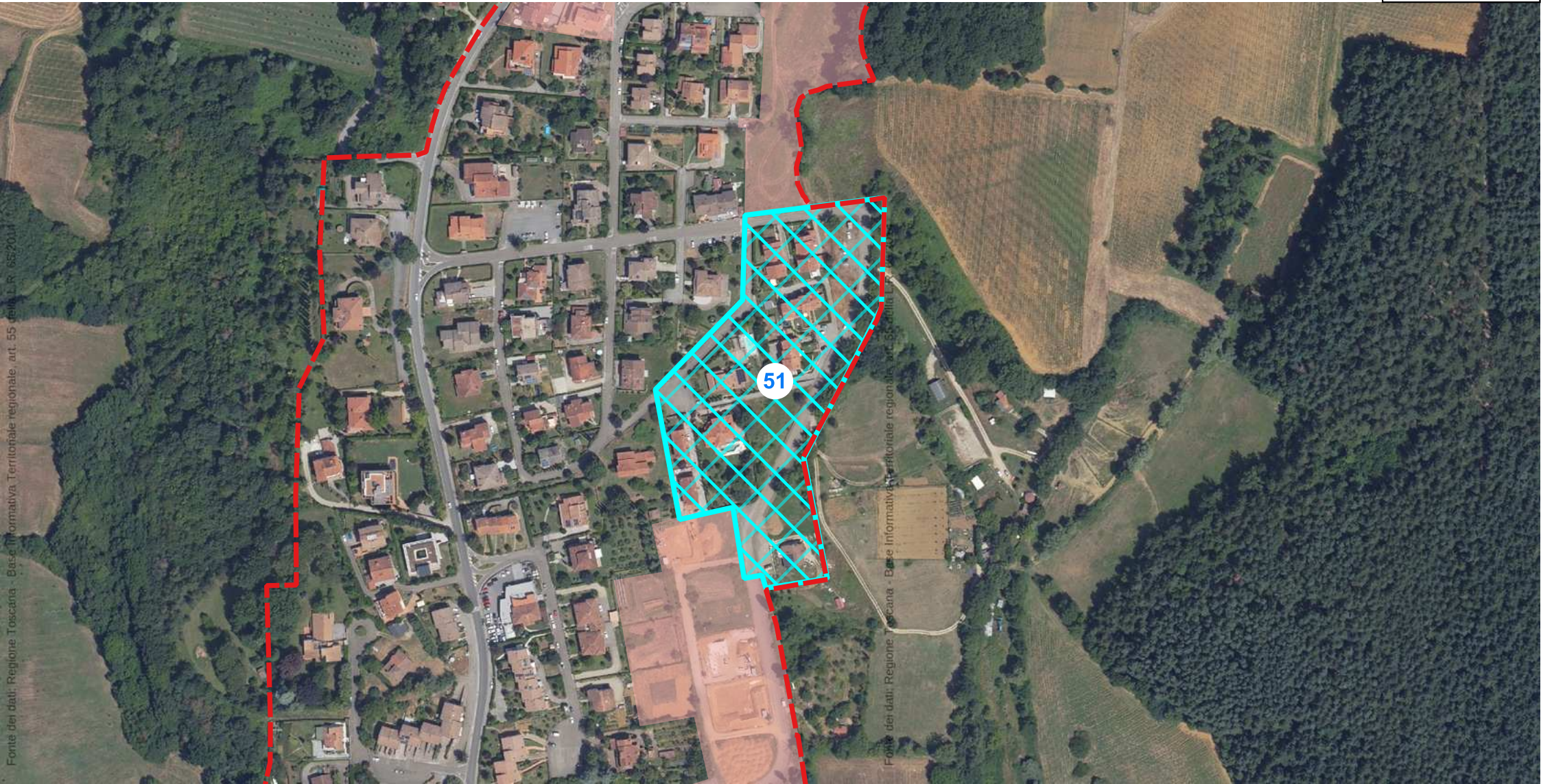

ID	comune	localita	tipologia	atto approvazione	estremi convenzione	scadenza
51	BIBBIENA	Goline	PL	C.Cn.105 del 27/10/2005	NULL	COMPLETATA



ID	comune	localita	tipologia	atto approvazione	estremi convenzione	scadenza
52	BIBBIENA	Casella	PL	CC n.6 del 06/02/2004	Marolda 22/02/2002	20/02/2012



ID	comune	localita	tipologia	atto approvazione	estremi convenzione	scadenza
53	BIBBIENA	Bosco Casina	PL	NULL	NULL	COMPLETATA

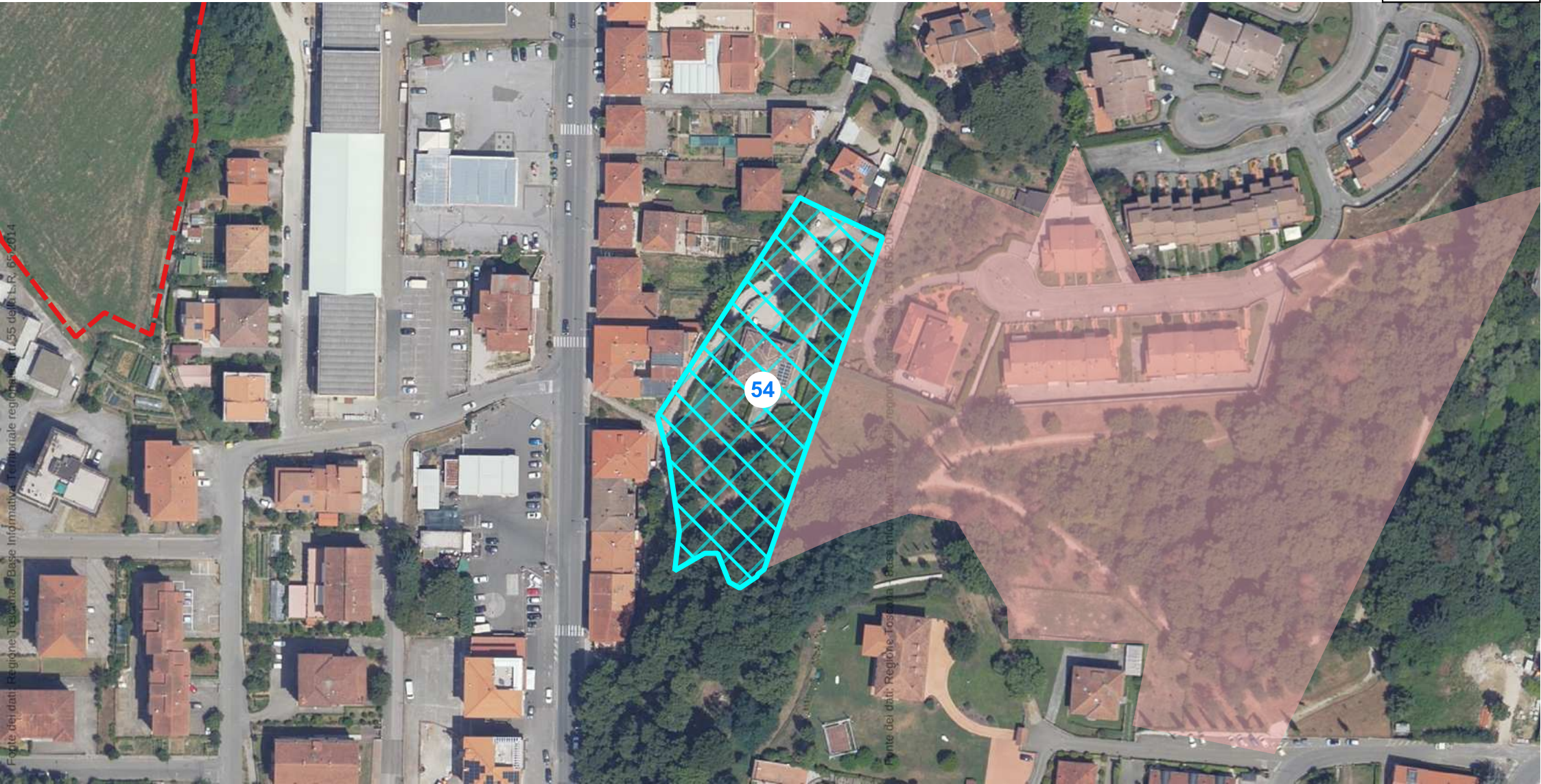

ID	comune	localita	tipologia	atto approvazione	estremi convenzione	scadenza
54	BIBBIENA	Bosco Casina	PL	NULL	NULL	COMPLETATA



ID	comune	localita	tipologia	atto approvazione	estremi convenzione	scadenza
55	BIBBIENA	Vignarosa	PL	NULL	NULL	COMPLETATA

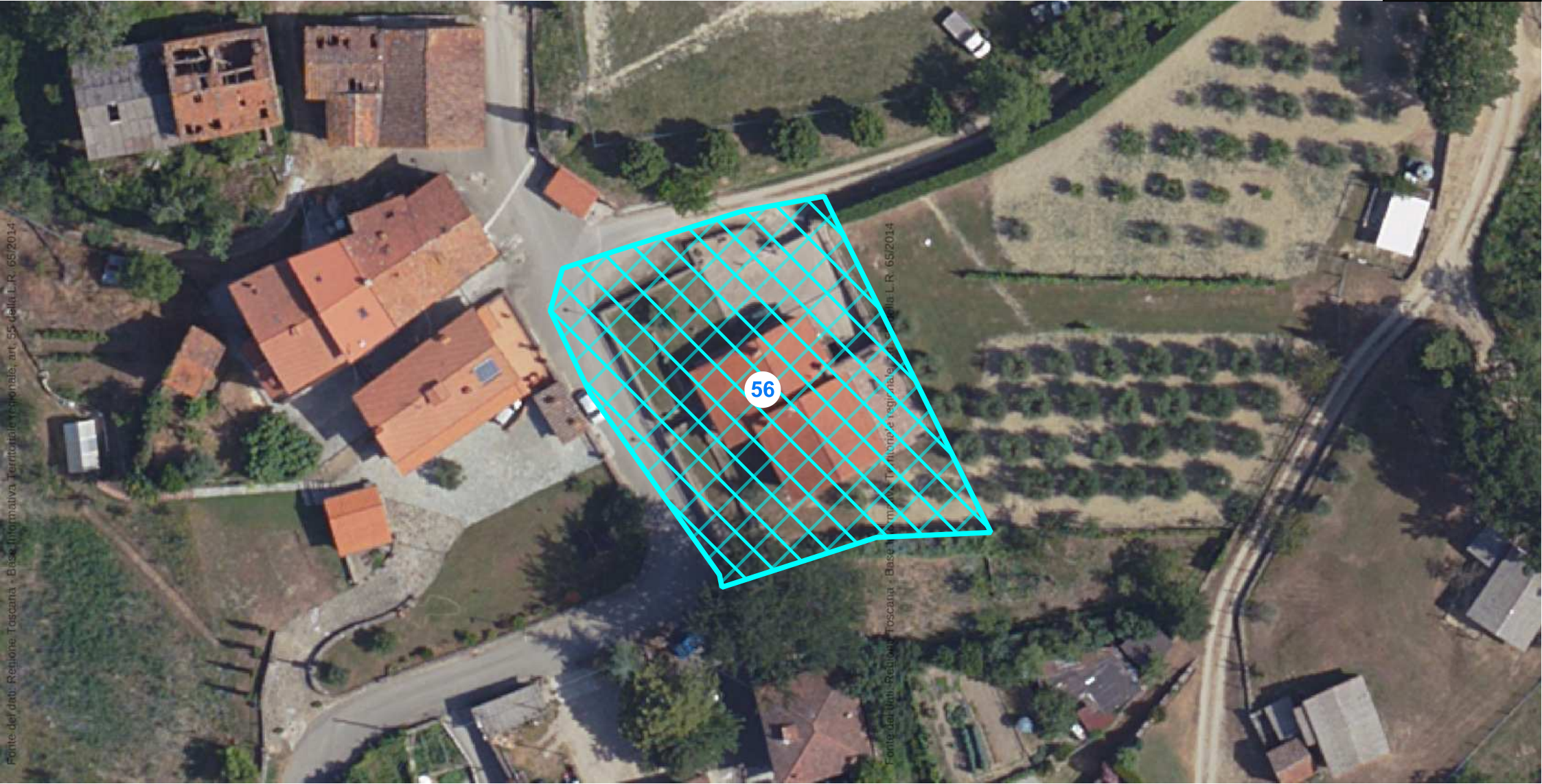

ID	comune	localita	tipologia	atto approvazione	estremi convenzione	scadenza
56	BIBBIENA	Freggina	PdR	NULL	Rep.10035 del 17/04/1999	14/04/2009



ID	comune	localita	tipologia	atto approvazione	estremi convenzione	scadenza
57	BIBBIENA	Caggio	PL	NULL	NULL	COMPLETATA

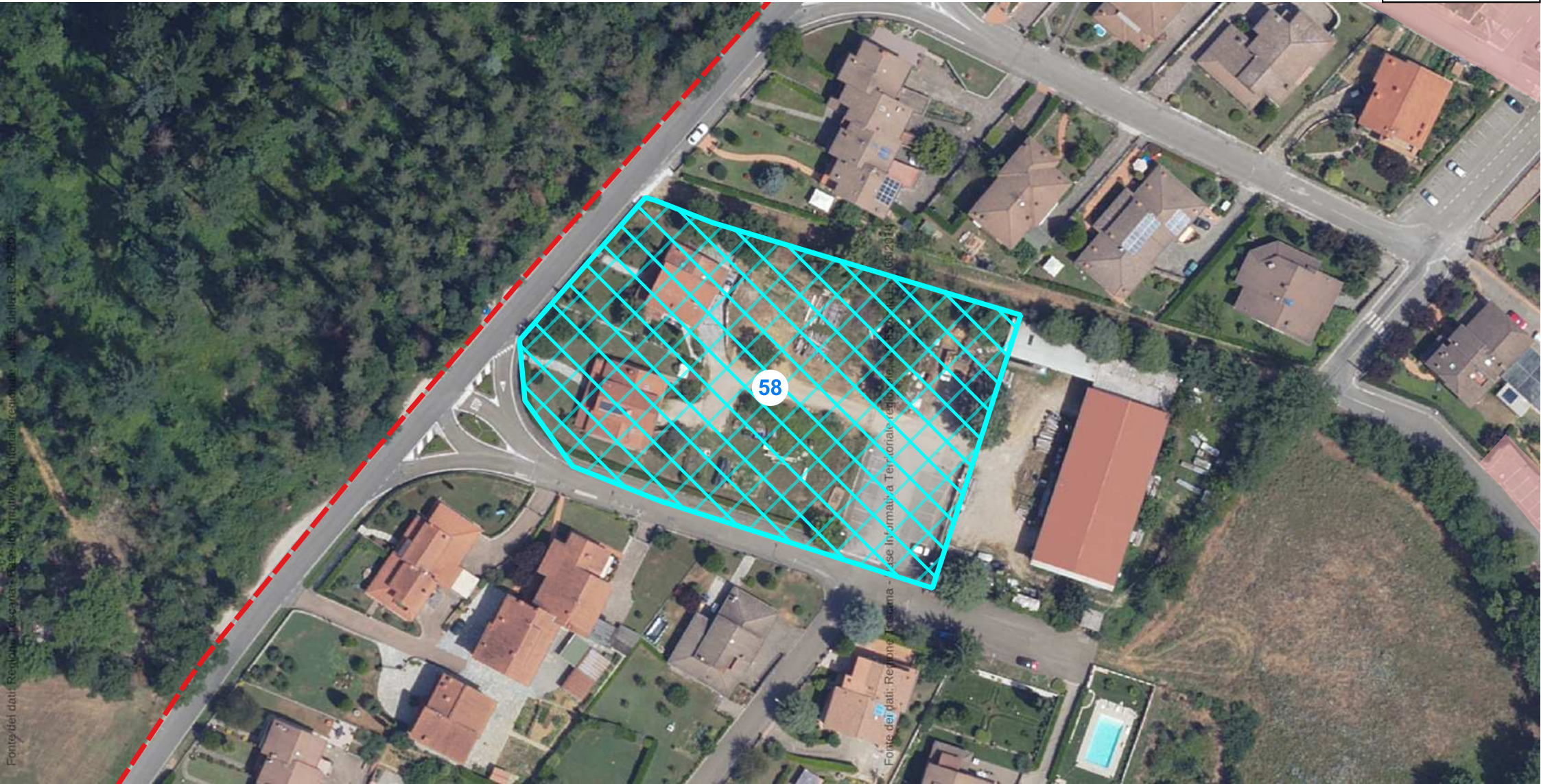

ID	comune	localita	tipologia	atto approvazione	estremi convenzione	scadenza
58	BIBBIENA	Tranchedaia	PL	C.Cn.9 del 06/02/2004	Rep.45653 del 06/07/2004	03/07/2017

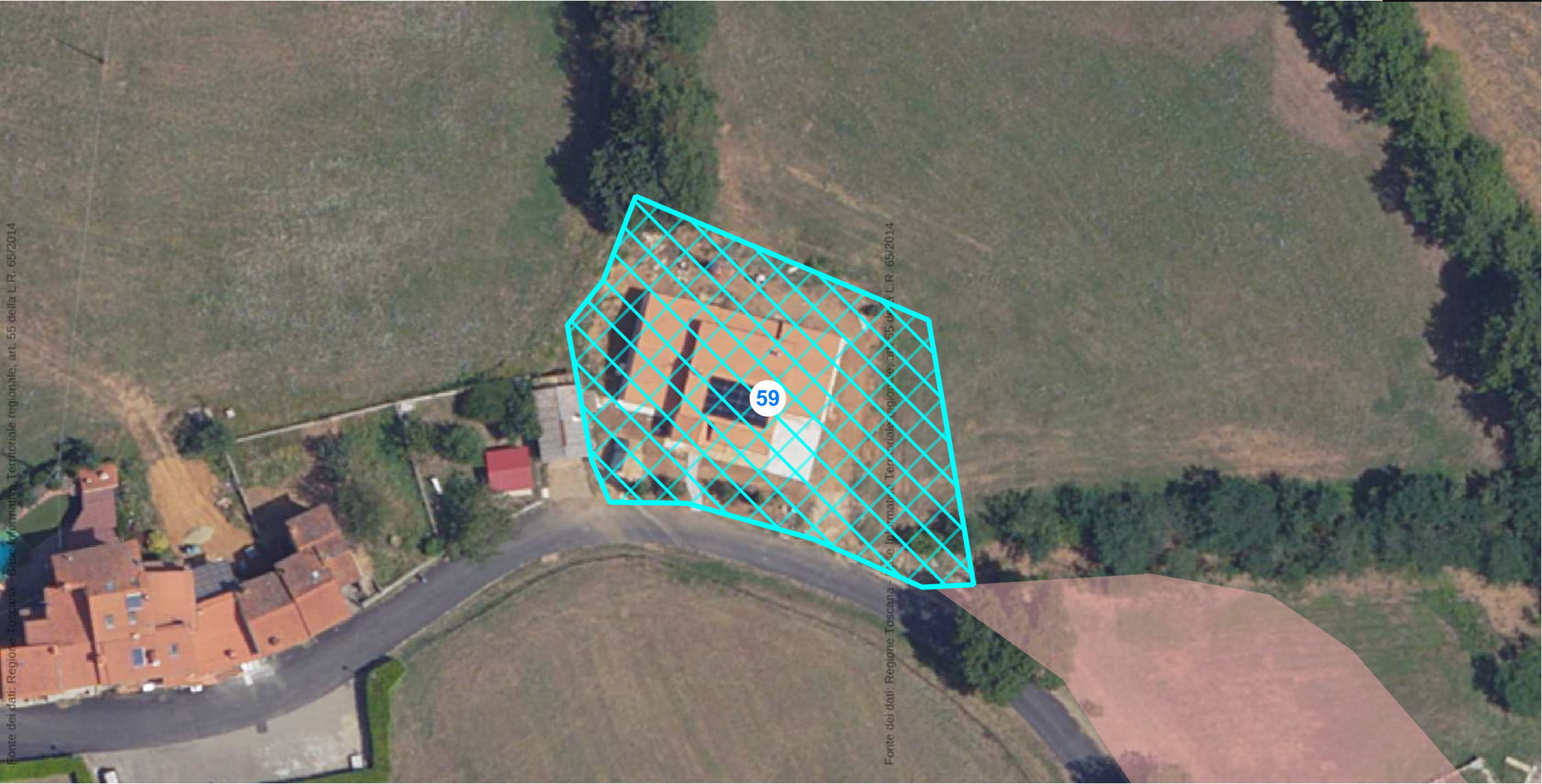

ID	comune	localita	tipologia	atto approvazione	estremi convenzione	scadenza
59	BIBBIENA	Farneta	PdC	PC 18 DEL 20/08/2019	NULL	COMPLETATA

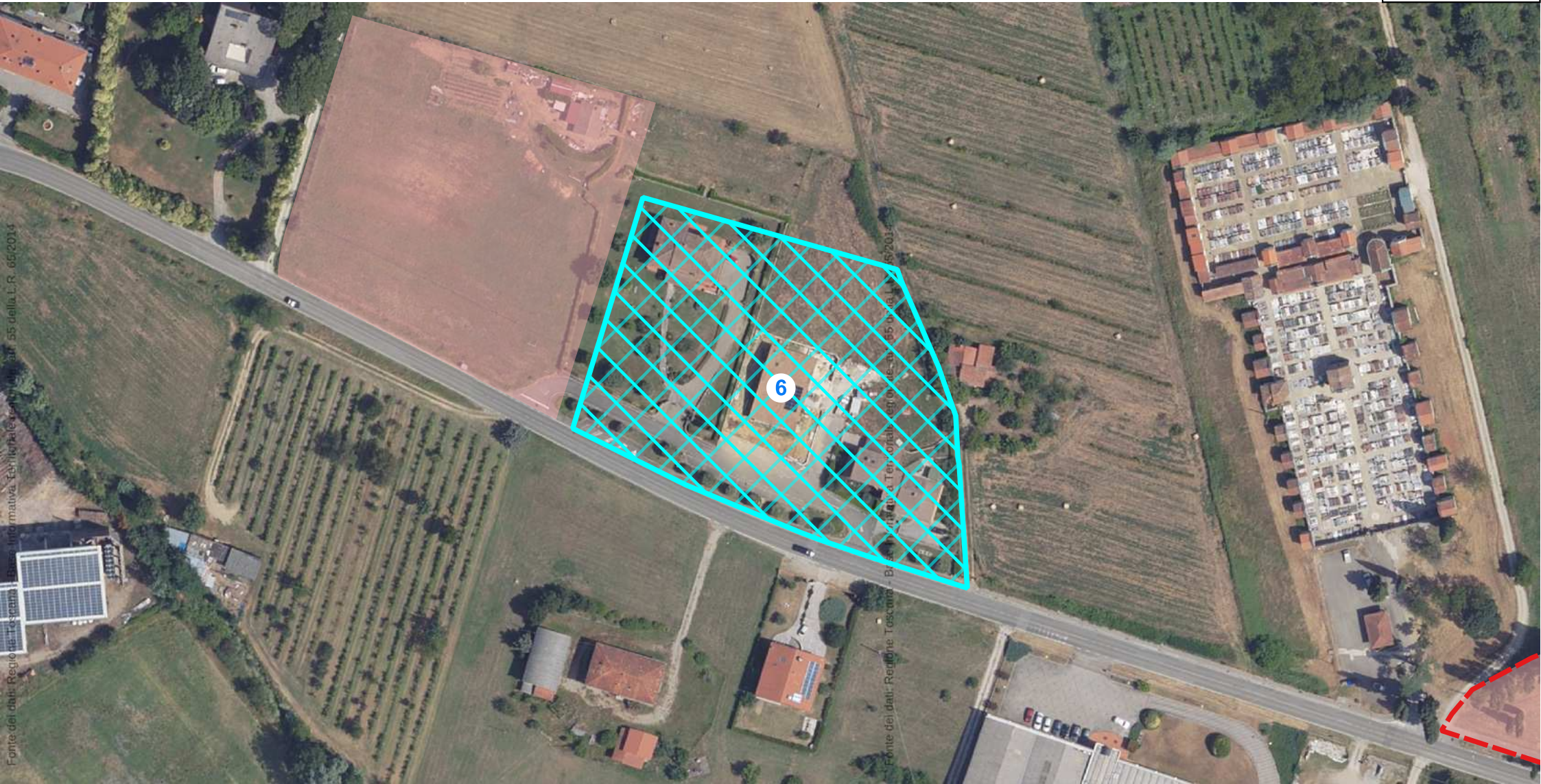

ID	comune	localita	tipologia	atto approvazione	estremi convenzione	scadenza
6	BIBBIENA	Poggio del Sole	PL	C.Cn.128 del 23/11/2007	Pane 14/09/2012	10/09/2031



ID	comune	localita	tipologia	atto approvazione	estremi convenzione	scadenza
60	BIBBIENA	Guazzi	PL	NULL	NULL	COMPLETATA



ID	comune	localita	tipologia	atto approvazione	estremi convenzione	scadenza
61	BIBBIENA	Terrossola	PL	C.Cn.10 del 29/01/1999	Rep.33219 del 02/07/1999	29/06/2009

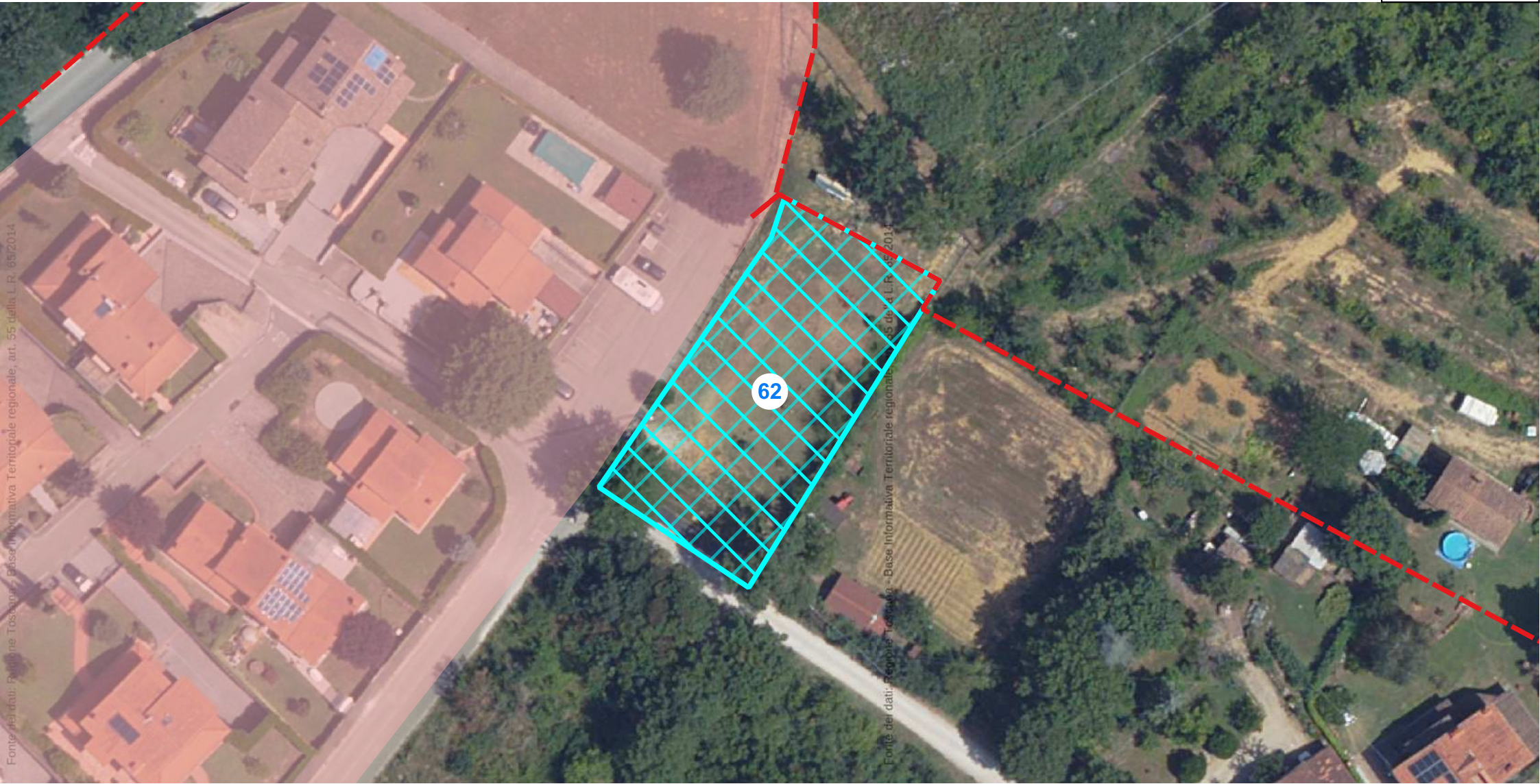

ID	comune	localita	tipologia	atto approvazione	estremi convenzione	scadenza
62	BIBBIENA	Casella	PL	CC n.30 del 16/02/2021	Rep.513 racc.424 del 08/07/2021	05/07/2034

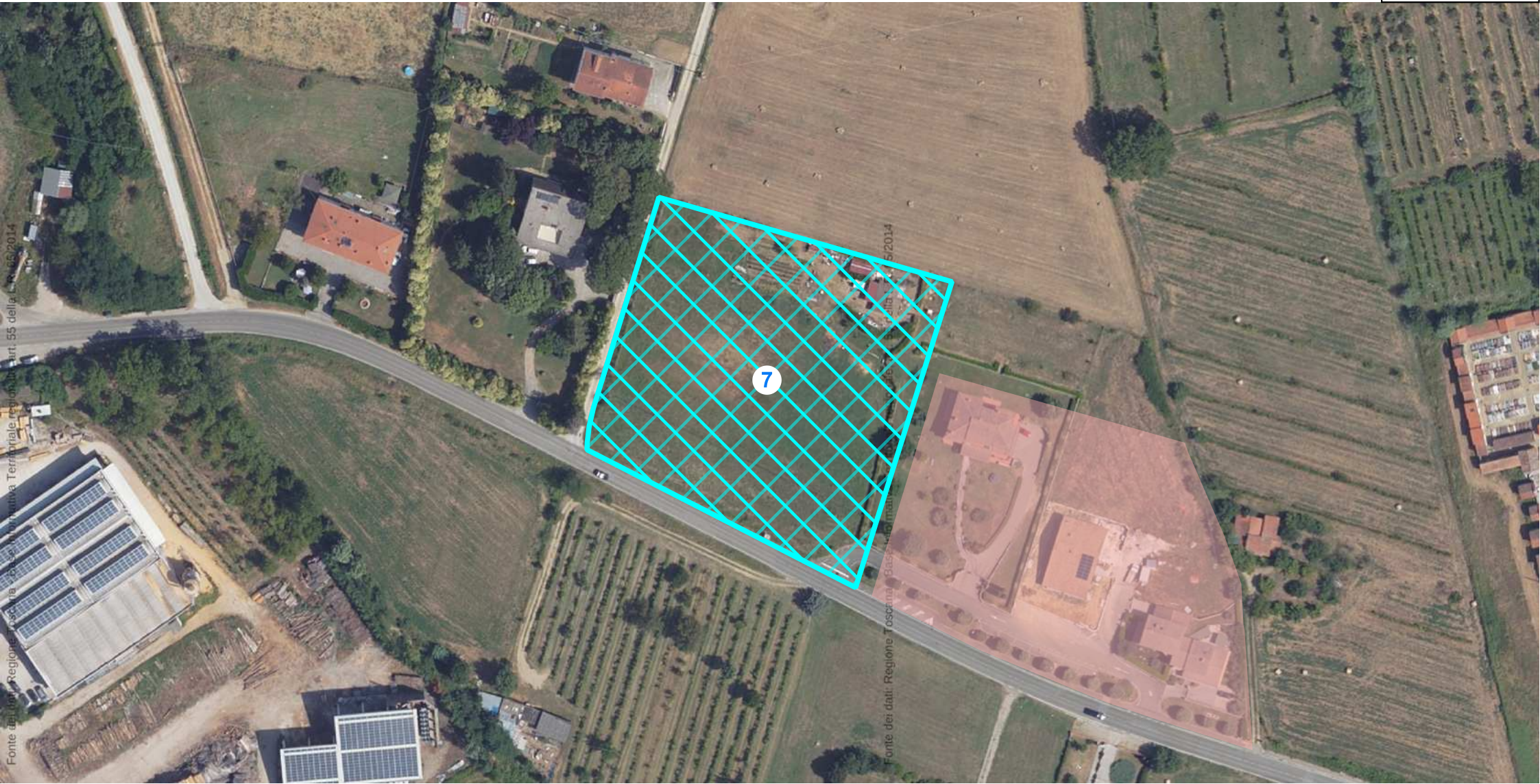

ID	comune	localita	tipologia	atto approvazione	estremi convenzione	scadenza
7	BIBBIENA	Poggio del Sole	PL	C.Cn.15 del 23/04/2024	Rep.466 racc.389 del 26/05/2021	23/05/2034



ID	comune	localita	tipologia	atto approvazione	estremi convenzione	scadenza
8	BIBBIENA	Vignarosa	PL	C.Cn.81 del 29/09/2003	Rep.10339 del 13/12/2003	09/12/2016

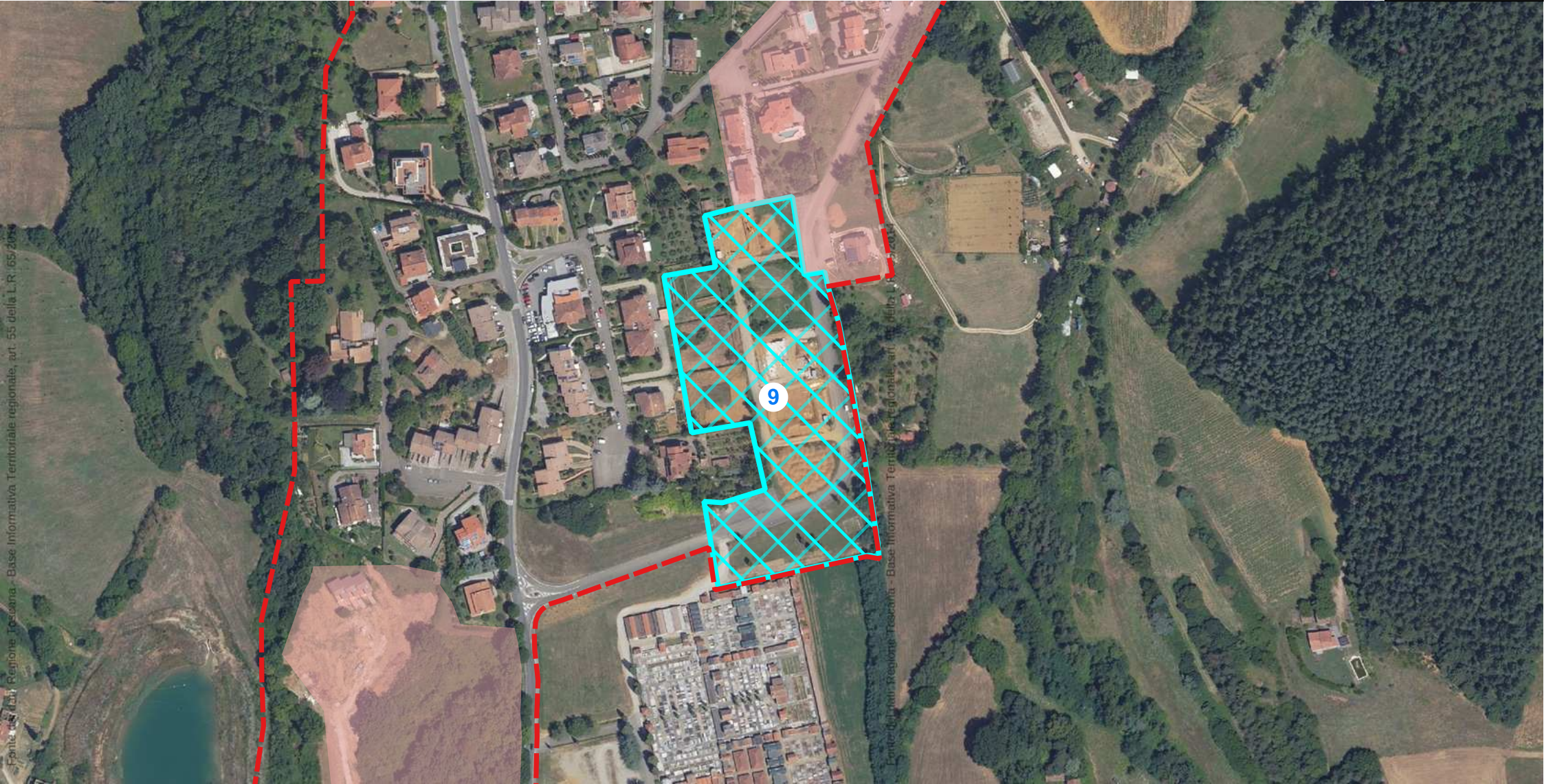

ID	comune	localita	tipologia	atto approvazione	estremi convenzione	scadenza
9	BIBBIENA	Cimitero Bibbiena	PL	C.Cn.83 del 23/12/2008	Rep.55077 del 13/07/2009	08/07/2028

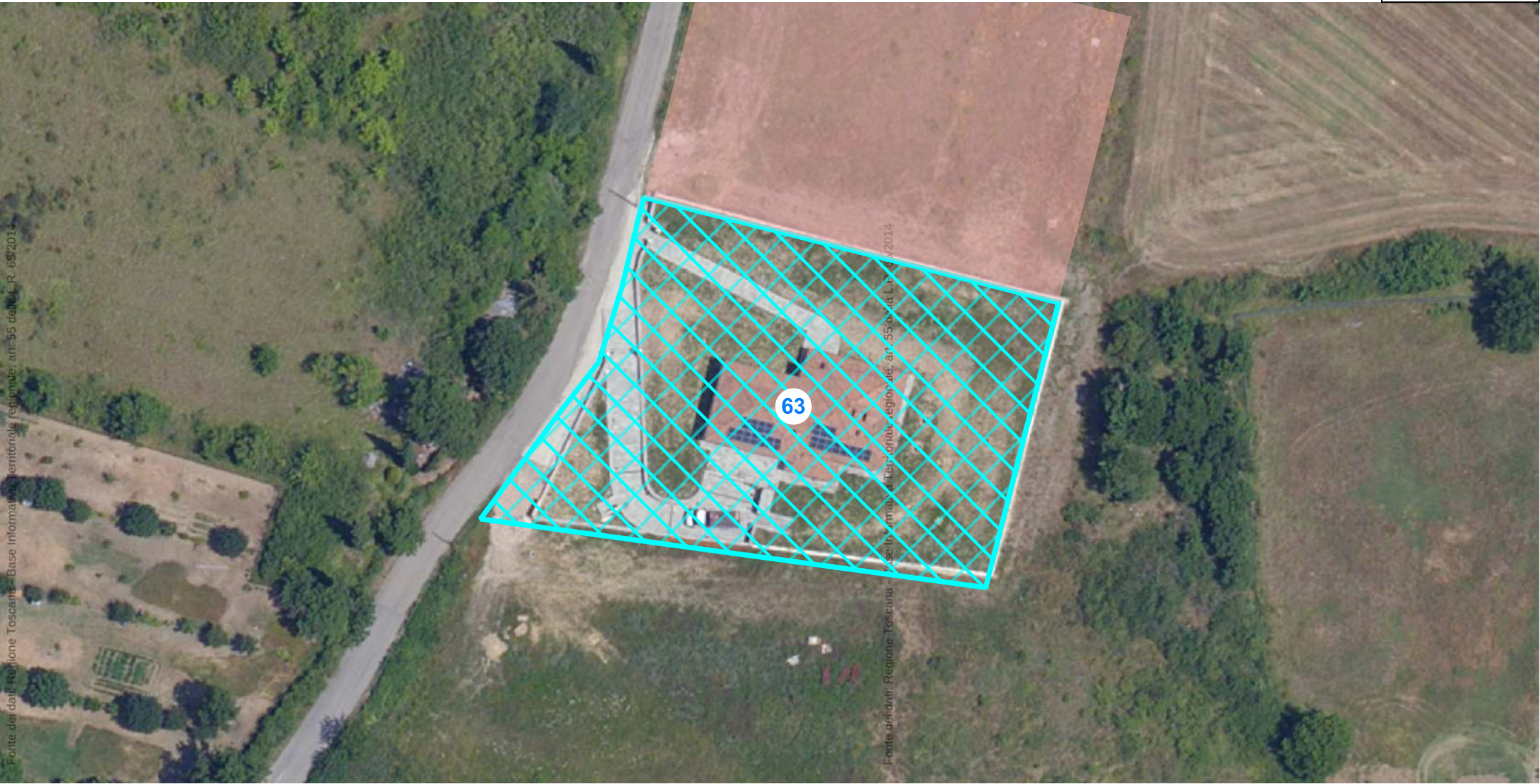

ID	comune	localita	tipologia	atto approvazione	estremi convenzione	scadenza
63	CASTEL FOCOgnANO	Loc.Pieve a Socana	PdC	PdC n.1201 del 25/01/2019	NULL	08/04/2025 previa propo



ID	comune	localita	tipologia	atto approvazione	estremi convenzione	scadenza
64	CASTEL FOCOgnANO	Loc.Pieve a Socana	PdC	PdC n.1210 04/10/2022	NULL	22/06/2028 previa propo



Fonte dei dati: Regione Toscana - Base datiativa Territoriale Nazionale, art. 55 della L.R. n. 40 del 2008

ID	comune	localita	tipologia	atto approvazione	estremi convenzione	scadenza
65	CASTEL FOCOGLANO	Rassina	PA	DCC n.30 del 20/04/2007	Rep.n.40216 del 18/04/2008	18/10/2026



ID	comune	localita	tipologia	atto approvazione	estremi convenzione	scadenza
123	CASTEL SAN NICCOLO'	Borgo alla Collina	PdC	PdC n.31/2024	inizio lavori 26/08/2024	26/08/2027



ID	comune	localita	tipologia	atto approvazione	estremi convenzione	scadenza
124	CASTEL SAN NICCOLO'	Borgo alla Collina	PL	DCC n.10 del 17/04/2010	Rep.n.60143 racc.n.16531 del 10/12/2014	10/12/2027



ID	comune	localita	tipologia	atto approvazione	estremi convenzione	scadenza
130	CASTEL SAN NICCOLO'	NULL	PdR	DCCn.36 del 28/09/2021	28/01/2022	28/01/2032



ID	comune	localita	tipologia	atto approvazione	estremi convenzione	scadenza
131	CASTEL SAN NICCOLO'	NULL	PdC	PdC 27/05/2023	inizio lavori 12/06/2023	12/06/2026

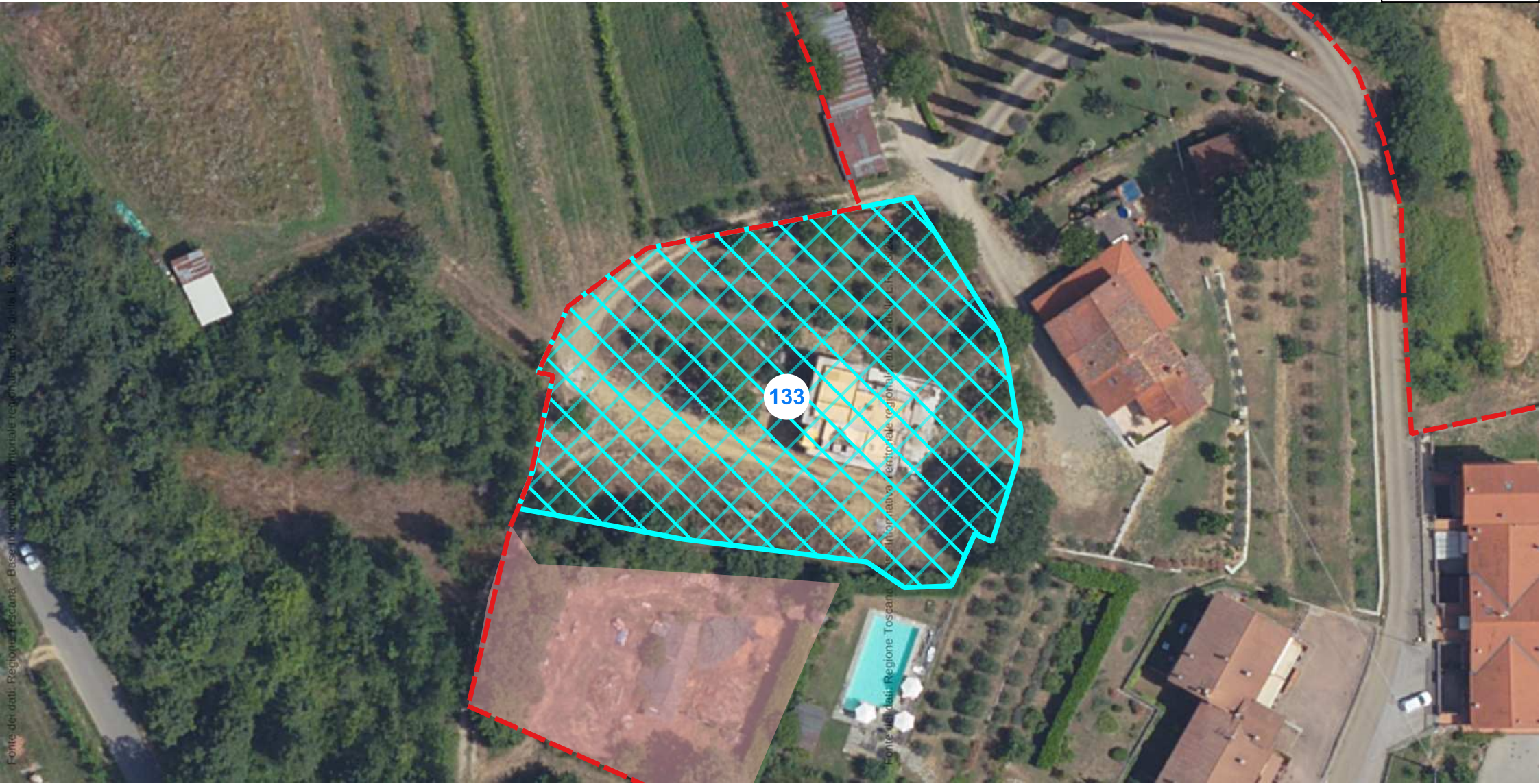

ID	comune	localita	tipologia	atto approvazione	estremi convenzione	scadenza
133	CASTEL SAN NICCOLO'	NULL	PdC	PdC 19/07/2021	inizio lavori 28/07/2021	28/07/2025

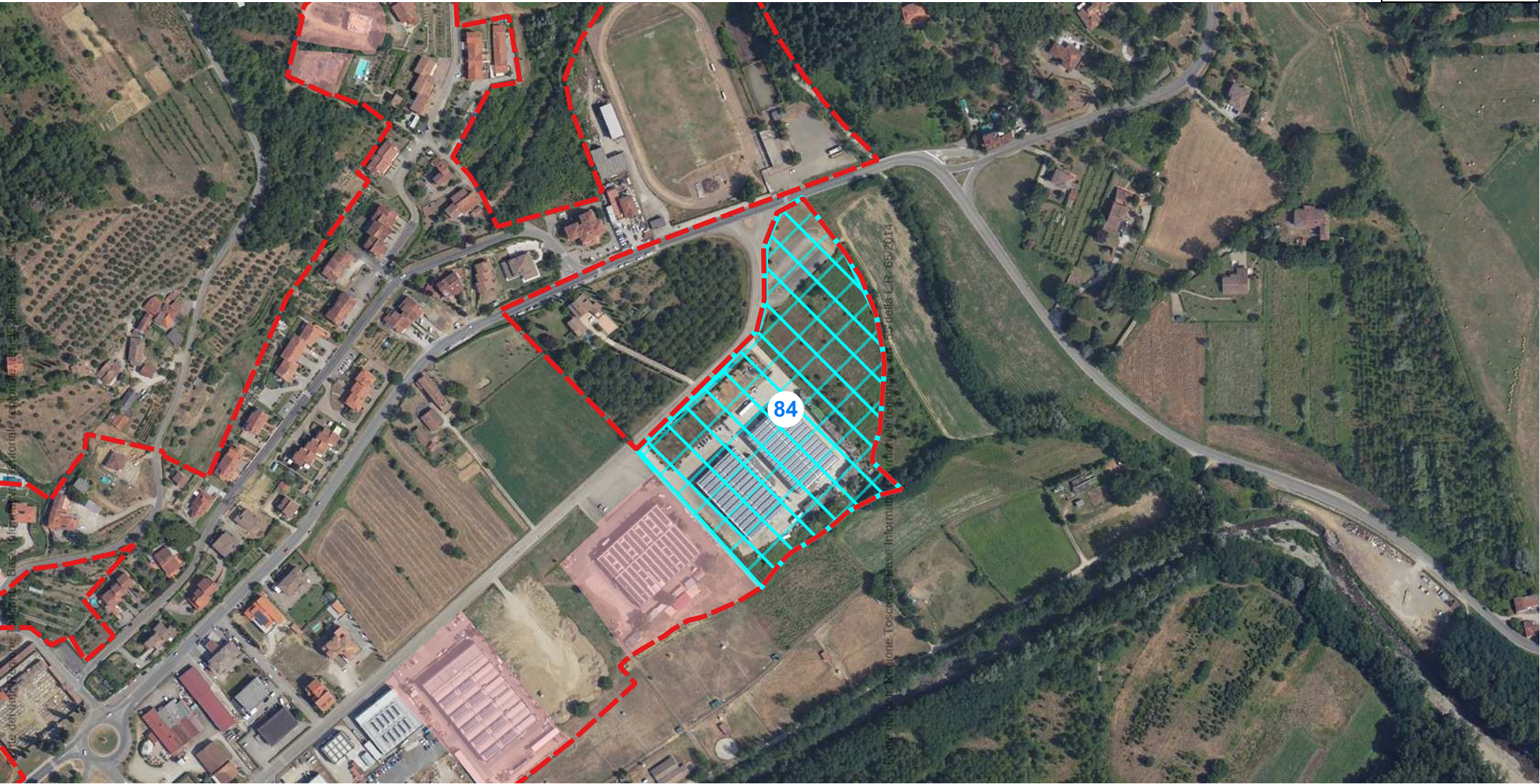

ID	comune	localita	tipologia	atto approvazione	estremi convenzione	scadenza
84	CASTEL SAN NICCOLO'	Capezzi	PL	DCC n.4 del 06/04/2009	Rep.56302 rac.14387 del 06/07/2010	06/07/2026

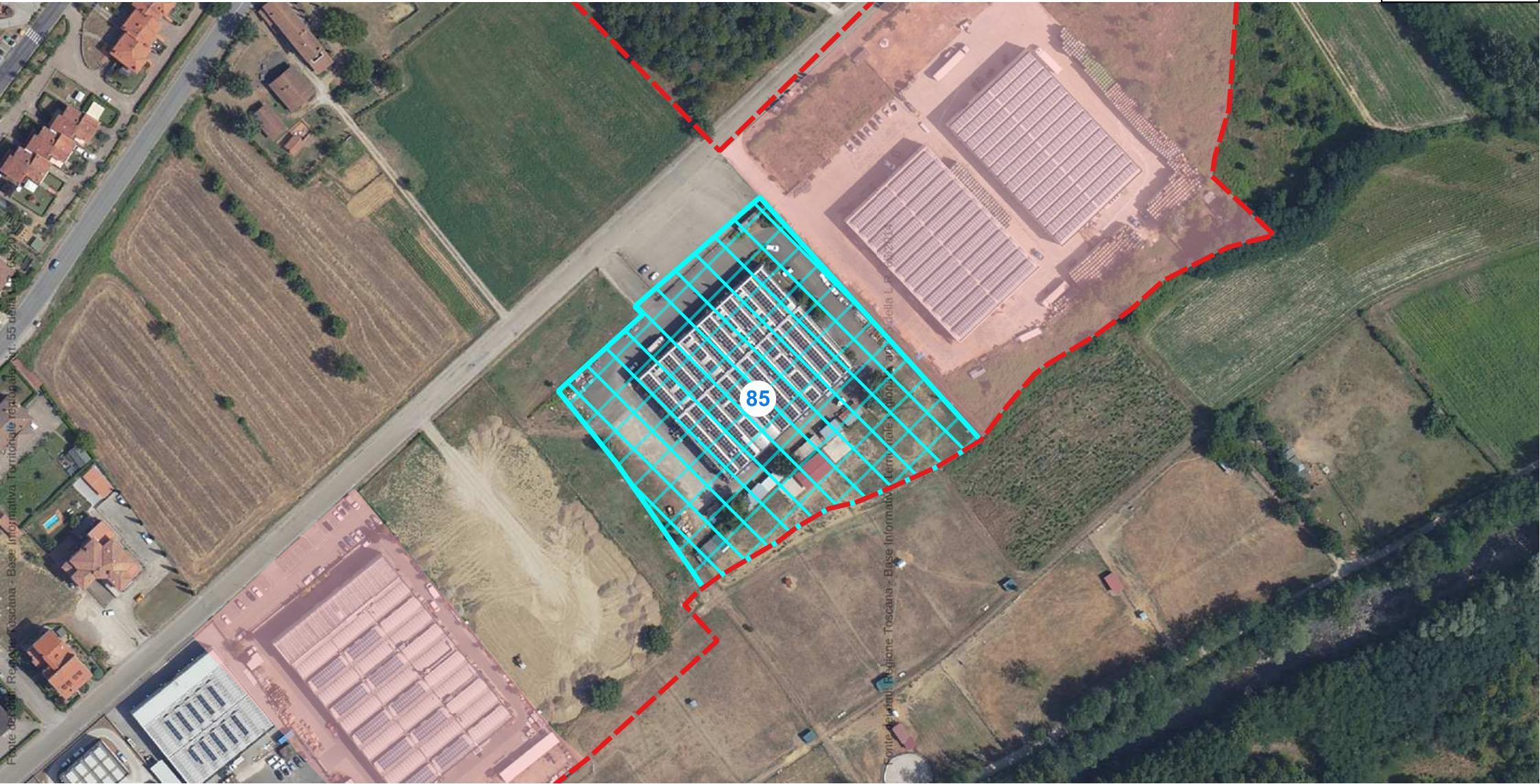

ID	comune	localita	tipologia	atto approvazione	estremi convenzione	scadenza
85	CASTEL SAN NICCOLO'	Capezzi	PL	DCC n.30 del 28/05/2002	Rep.40080 rac.7647 del 10/07/2002	COMPLETATA



ID	comune	localita	tipologia	atto approvazione	estremi convenzione	scadenza
86	CASTEL SAN NICCOLO'	Capezzi	PL	DCC n.11 del 22/05/2013	Rep.59059 rac.15933 del 07/06/2013	07/06/2026

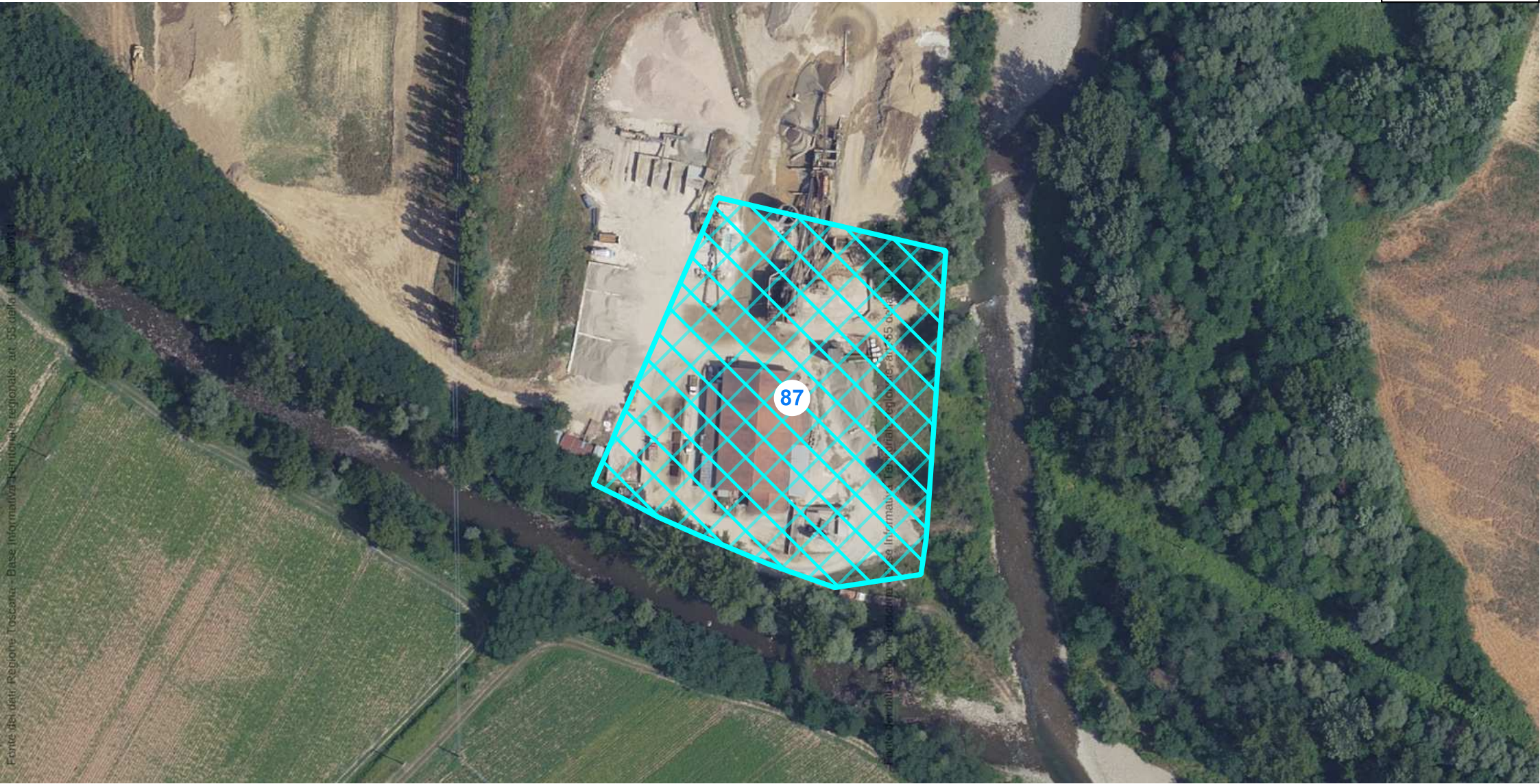

ID	comune	localita	tipologia	atto approvazione	estremi convenzione	scadenza
87	CASTEL SAN NICCOLO'	Borgo alla Collina	PdC	PdC n.6 del 04/08/2020	Autorizzazione unica Suap n.84/2020 per recupero e r	NULL

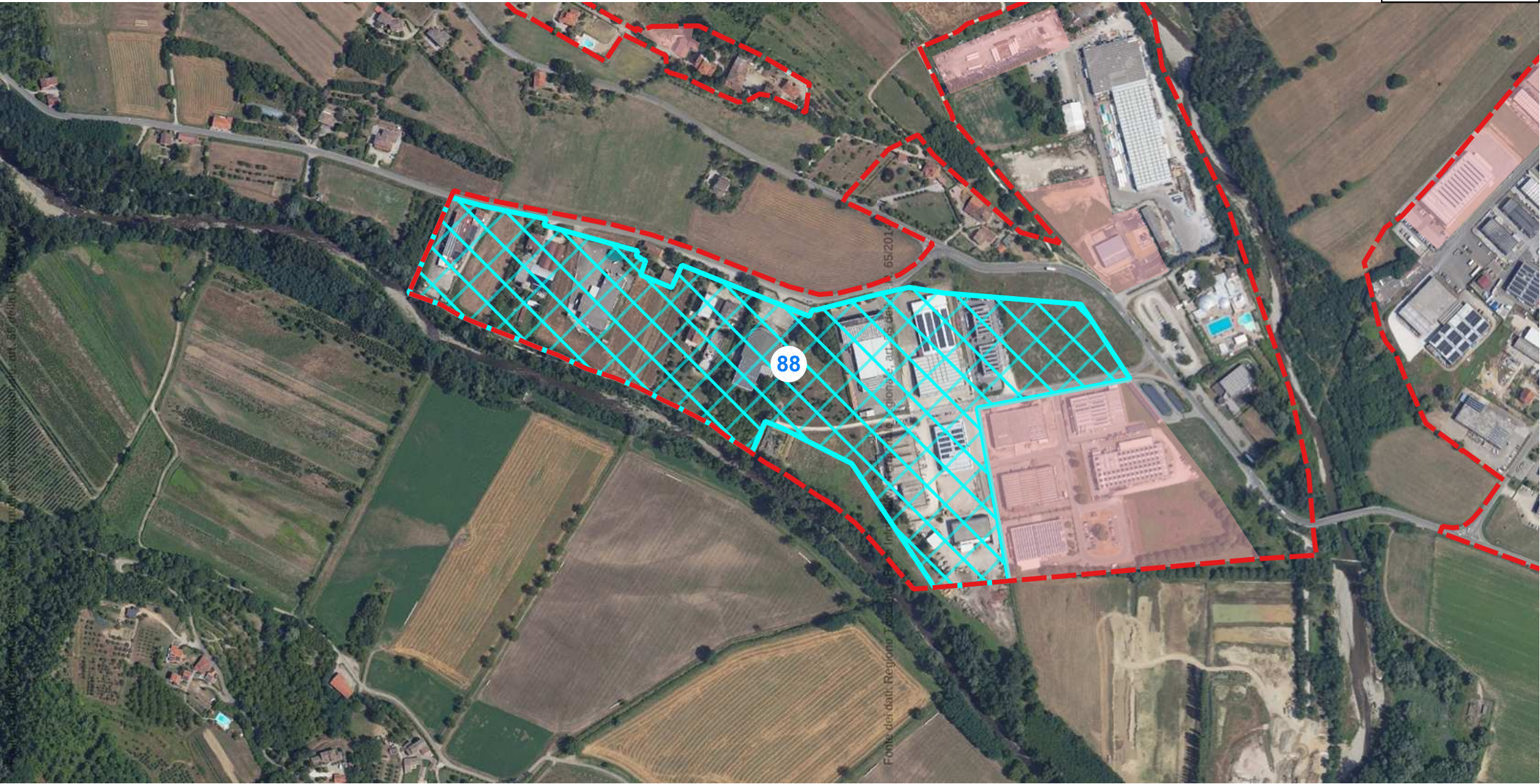

ID	comune	localita	tipologia	atto approvazione	estremi convenzione	scadenza
88	CASTEL SAN NICCOLO'	Borgo alla Collina	PP	DGC n.64 del 28/08/2017	NULL	28/08/2030

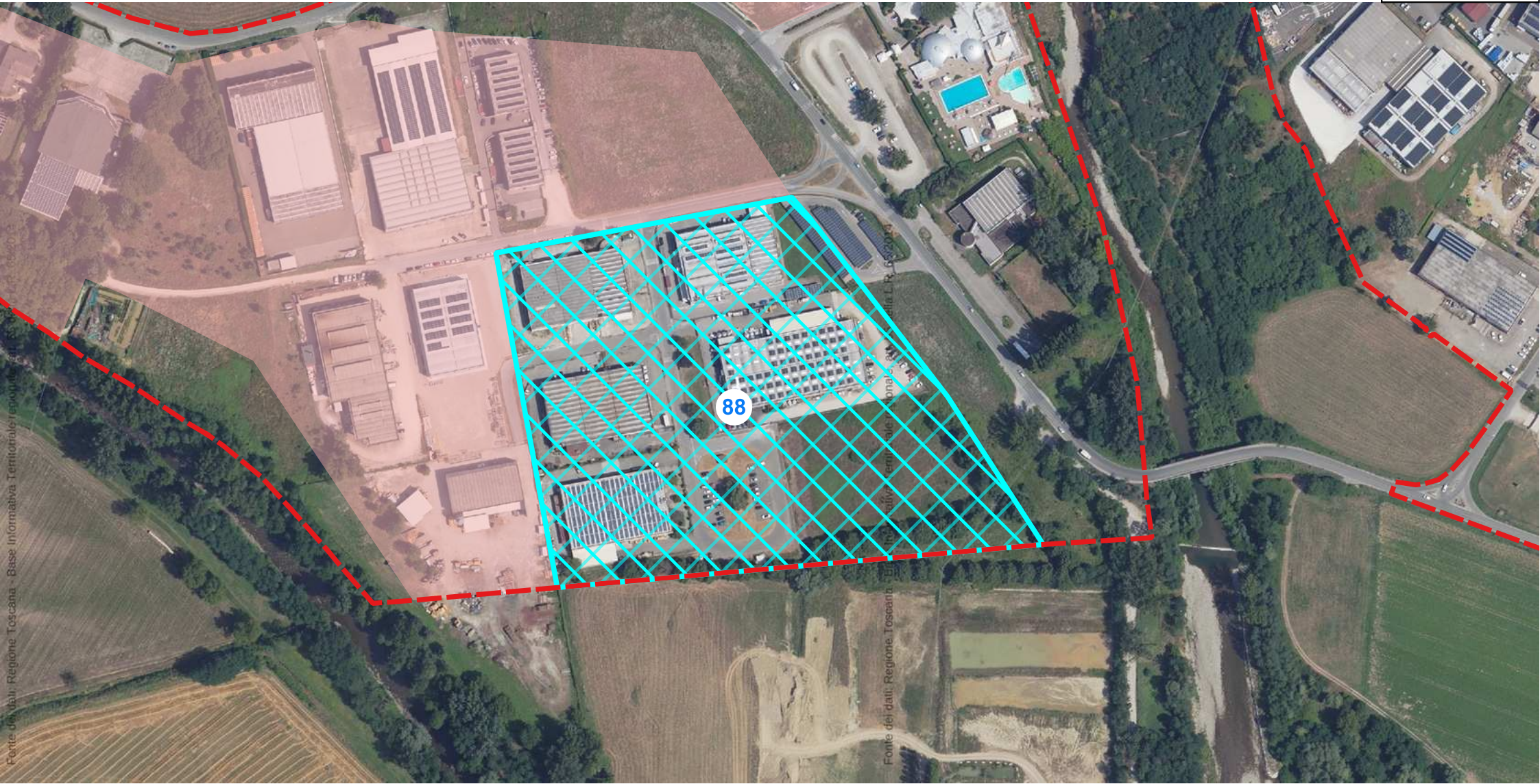

ID	comune	localita	tipologia	atto approvazione	estremi convenzione	scadenza
88	CASTEL SAN NICCOLO'	Borgo alla Collina	PL	DCC n.157 del 18/10/1985	Rep.n.35317 del 03/06/1986	SCADUTA



ID	comune	localita	tipologia	atto approvazione	estremi convenzione	scadenza
89	CASTEL SAN NICCOLO'	Strada	PdC	PdC n.19 del 01/09/2022	inizio lavori 17/10/2022	17/10/2025

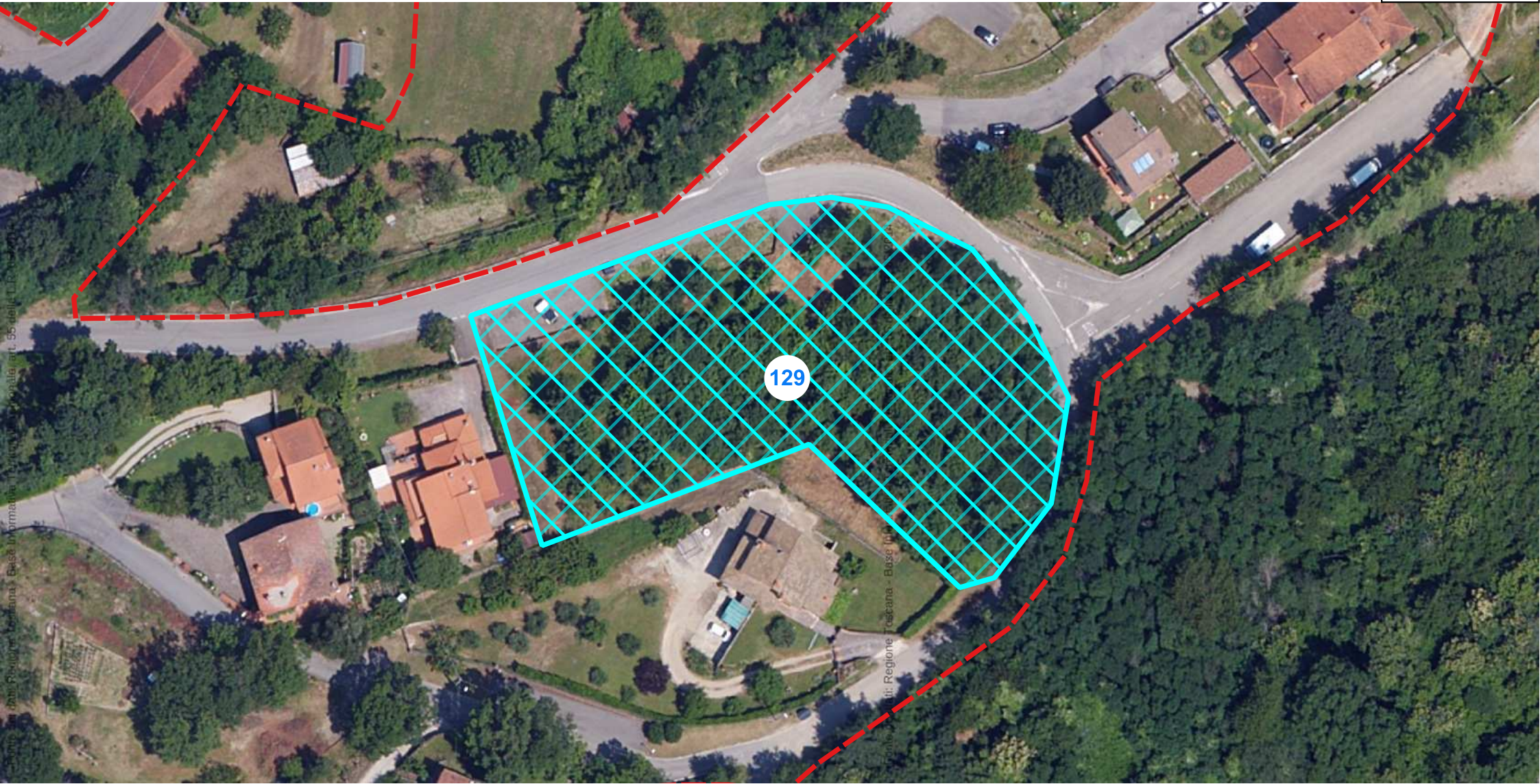

ID	comune	localita	tipologia	atto approvazione	estremi convenzione	scadenza
129	CHITIGNANO	Chitignano	PL	DCC n.127 del 15/12/1979	Rep.18116 del 04/10/1986 registrata il 21/10/1986	04/10/1996 ATTUATA



ID	comune	localita	tipologia	atto approvazione	estremi convenzione	scadenza
132	CHITIGNANO	Chitignano	PdC	PdC n.4/2017 - rilascio 11/01/2019	inizio lavori 23/01/2019	11/11/2021

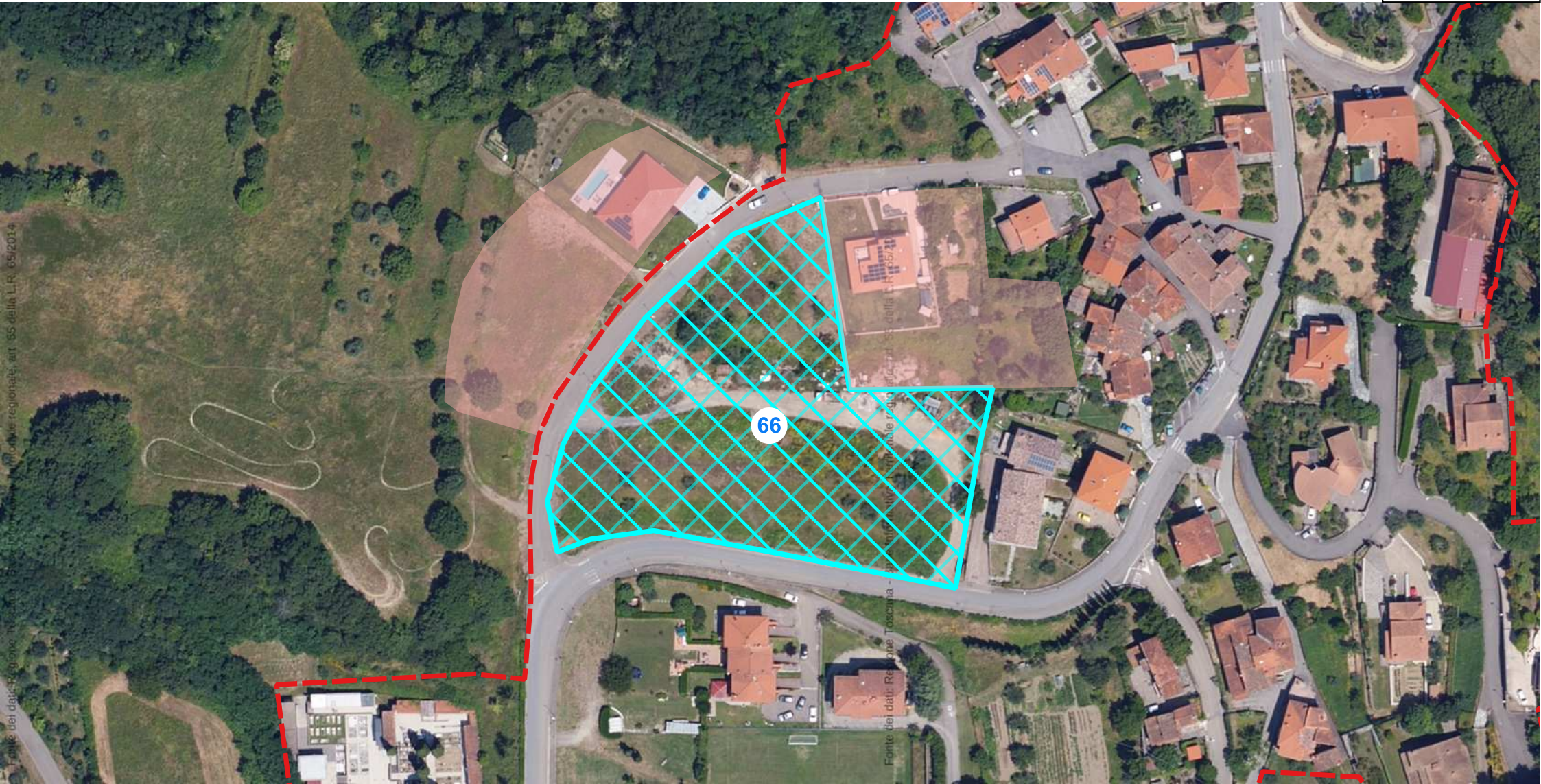

ID	comune	localita	tipologia	atto approvazione	estremi convenzione	scadenza
66	CHITIGNANO	Chitignano	PL	DCC n.51 del 2000	Rep.136115 del 08/10/2002	08/10/2012 NON ATTUA

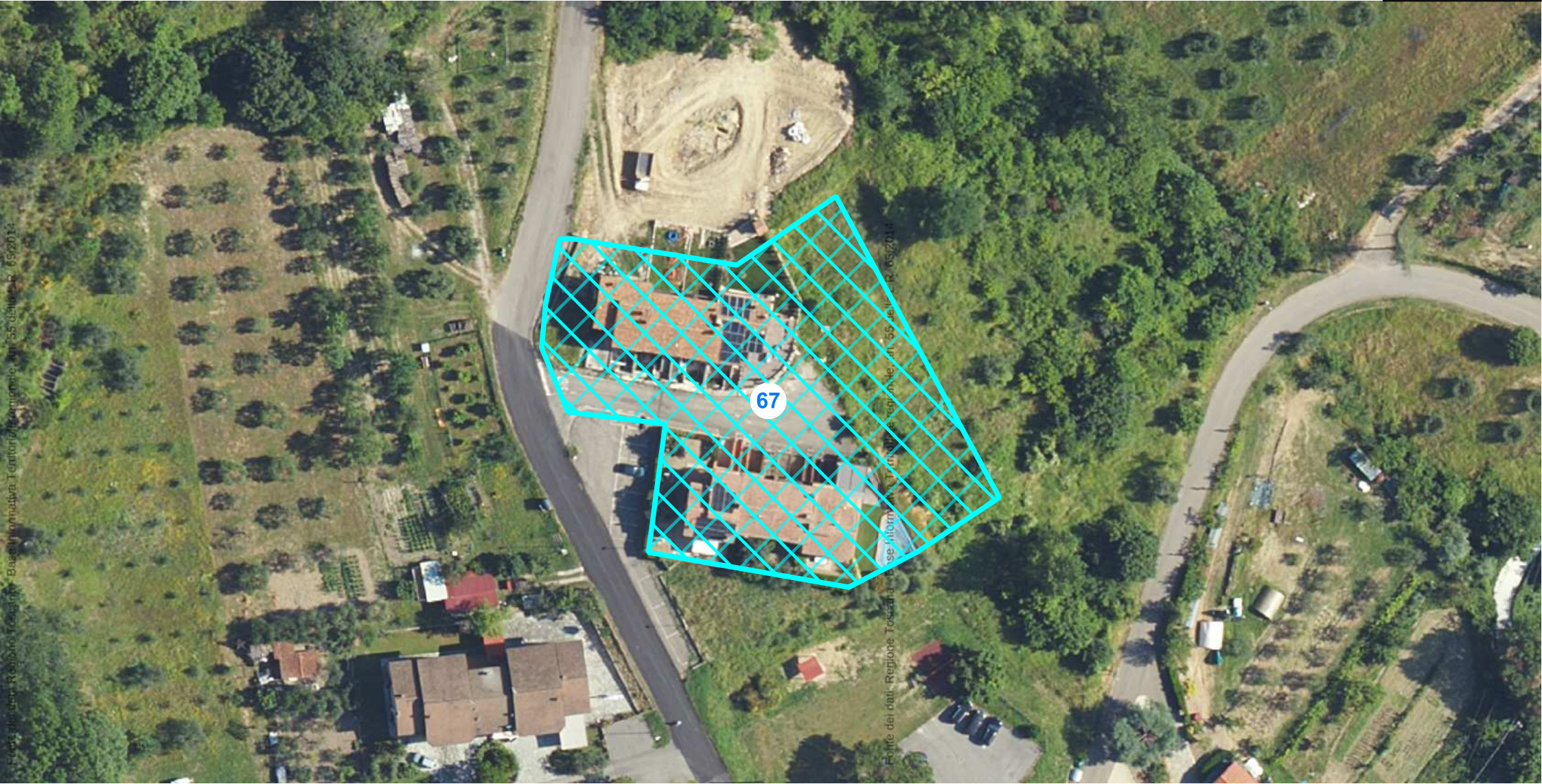

ID	comune	localita	tipologia	atto approvazione	estremi convenzione	scadenza
67	CHITIGNANO	Chitignano	PL	DCC n.38 del 25/09/1992	Rep.35847 del 14/05/1993 registrata il 19/05/1993 n.	14/05/2003 ATTUATA IN



ID	comune	localita	tipologia	atto approvazione	estremi convenzione	scadenza
68	CHITIGNANO	Chitignano	PdC	PdC n.25/2021 - Approvazione del 13/08/	inizio lavori 30/08/2021	22/06/2023



ID	comune	localita	tipologia	atto approvazione	estremi convenzione	scadenza
134	CHIUSI DELLA VERNA	Passo della Spino	CONV	DCC n.44 del 12/10/2001 - DGC n.120 de	Stipulata in data 08/06/2008	QUINDICENNALE - opere



ID	comune	localita	tipologia	atto approvazione	estremi convenzione	scadenza
69	CHIUSI DELLA VERNA	Montecchio	PUC	C.Cn.11 del 29/04/2022	NON CONVENZIONE	NULL

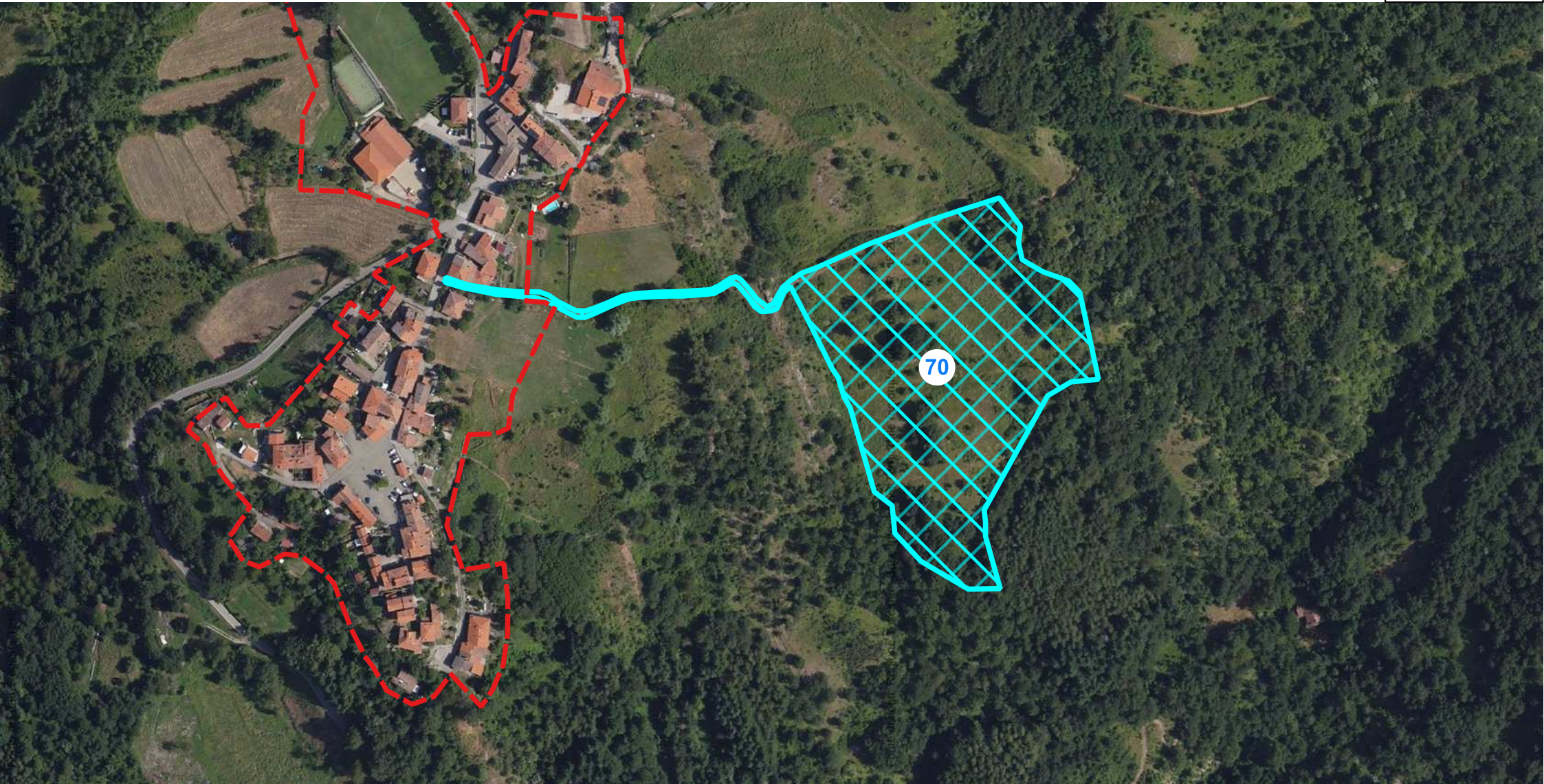

ID	comune	localita	tipologia	atto approvazione	estremi convenzione	scadenza
70	CHIUSI DELLA VERNA	Corezzo	PUC + at	C.Cn.17 del 02/04/2014 - DGC n.180 del	Sottoscritta 04/08/2022 - Stipulata 19/09/2022	DECENNALE

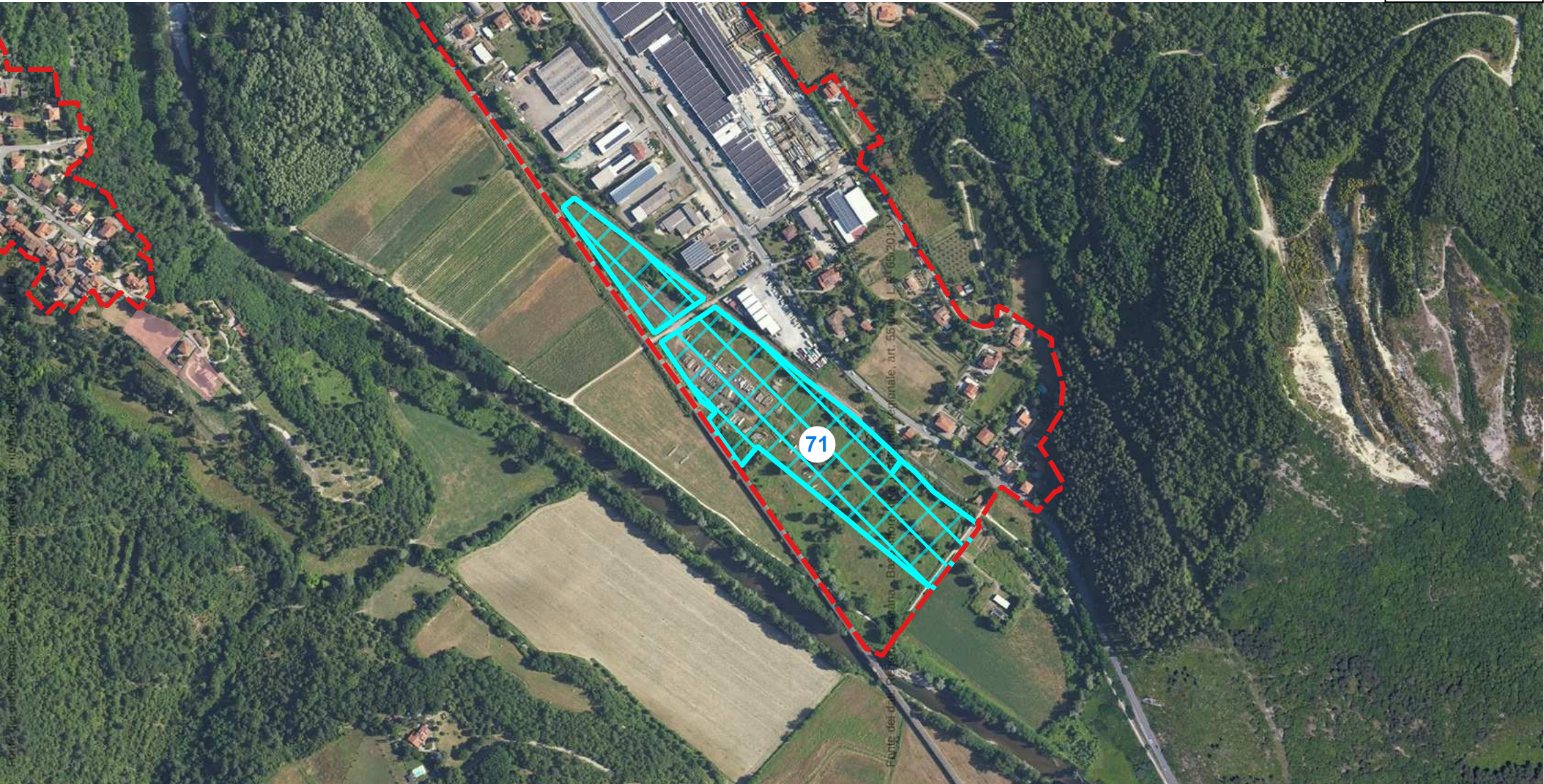

ID	comune	localita	tipologia	atto approvazione	estremi convenzione	scadenza
71	CHIUSI DELLA VERNA	Corsalone	PA	C.Cn.38 del 27/06/2016	Stipulata 05/12/2017	DECENNALE

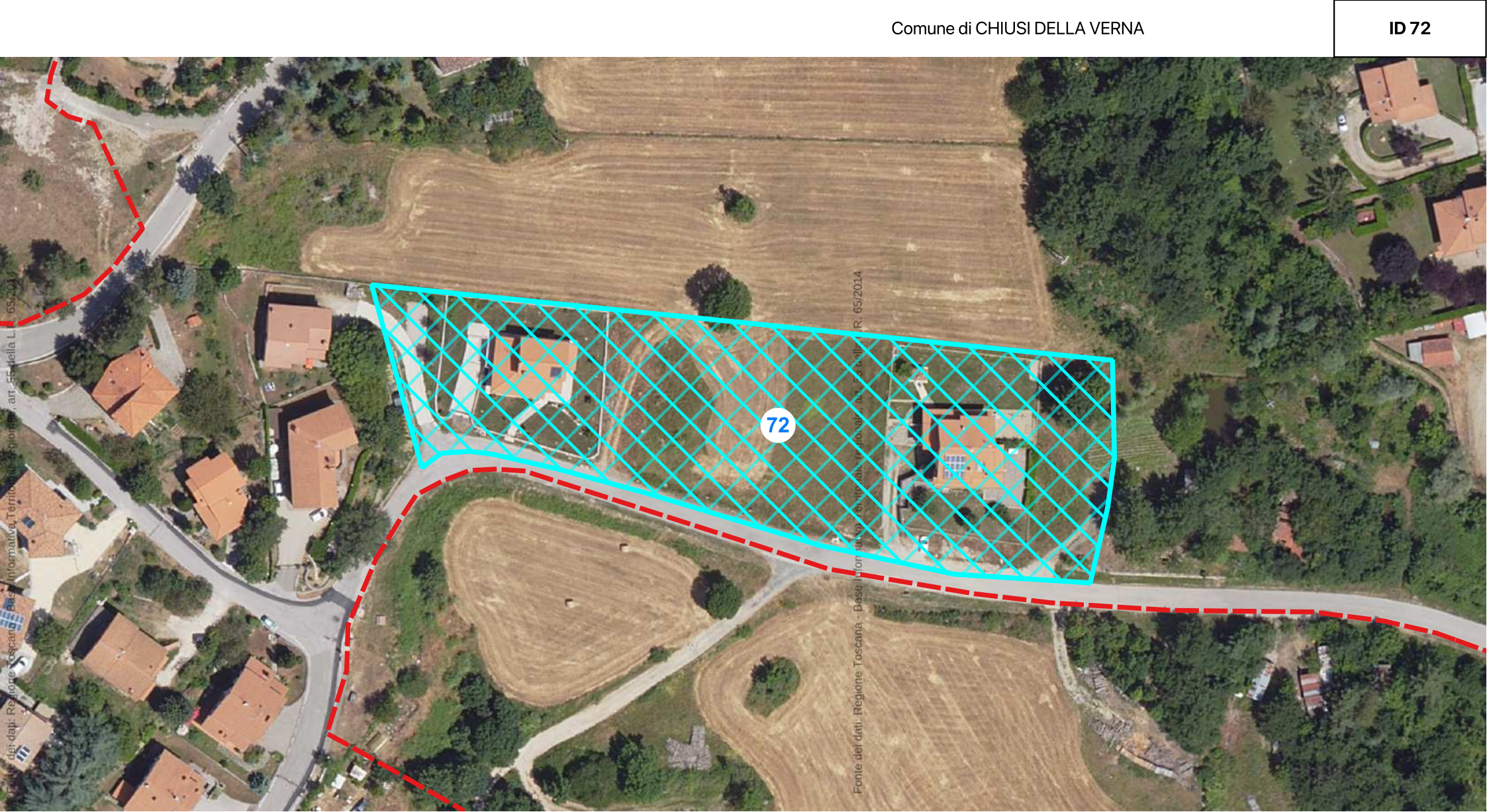

ID	comune	localita	tipologia	atto approvazione	estremi convenzione	scadenza
72	CHIUSI DELLA VERNA	Chiusi della Verna	PA	C.Cn.13 del 22/04/2009	Stipulata 15/06/2009	DECENNALE - opere urb.



ID	comune	localita	tipologia	atto approvazione	estremi convenzione	scadenza
73	CHIUSI DELLA VERNA	Corsalone	CONV	DCC n.44 del 12/11/2001 - DCC n.19 del 2	Stipulata 24/07/2021	VENTENNALE - opere in

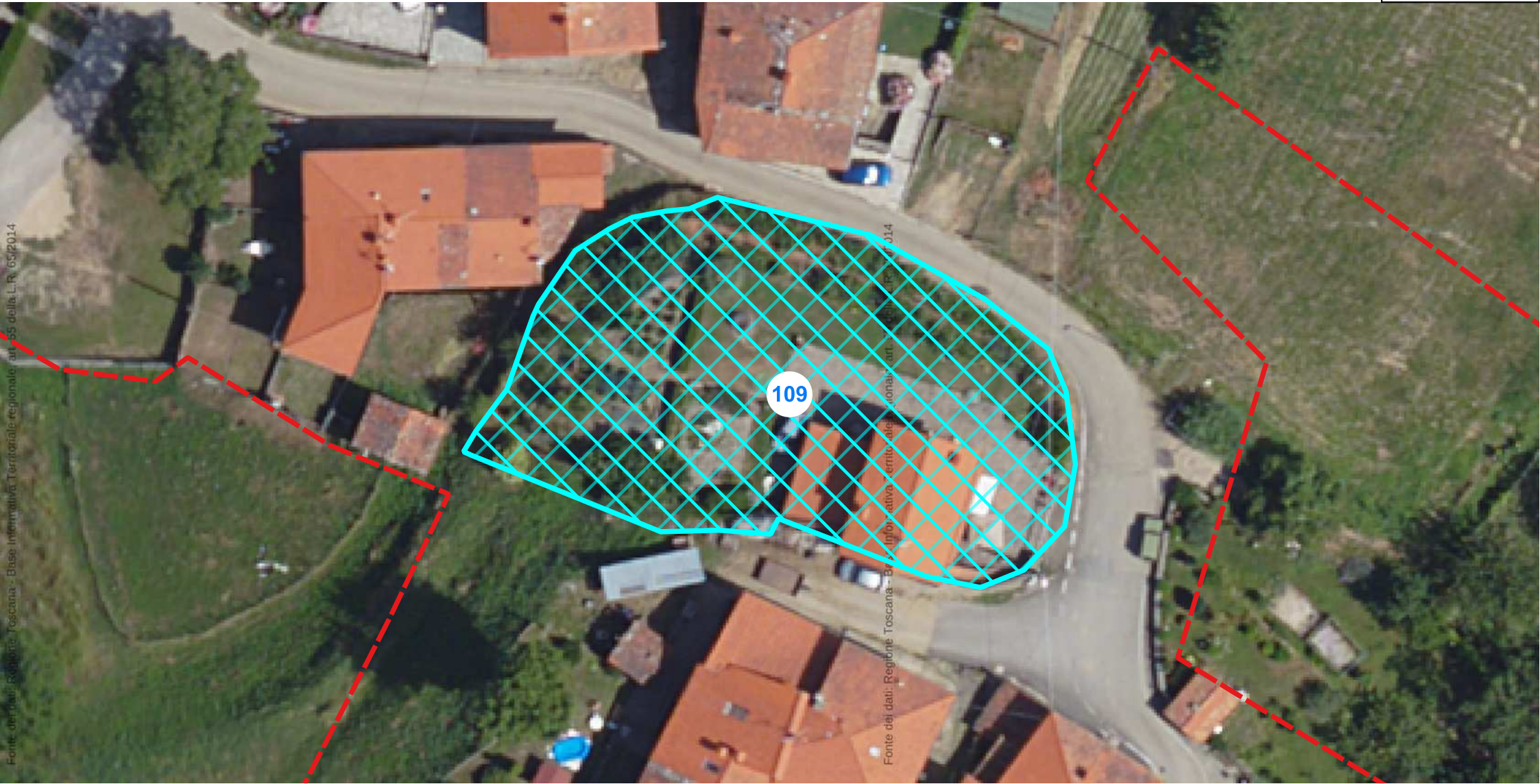

ID	comune	localita	tipologia	atto approvazione	estremi convenzione	scadenza
109	MONTEMIGNAIO	Treggiaia	PdR	C.Cn.19 del 06/06/2003	Rep.15315 del 22/09/2003	COMPLETATA

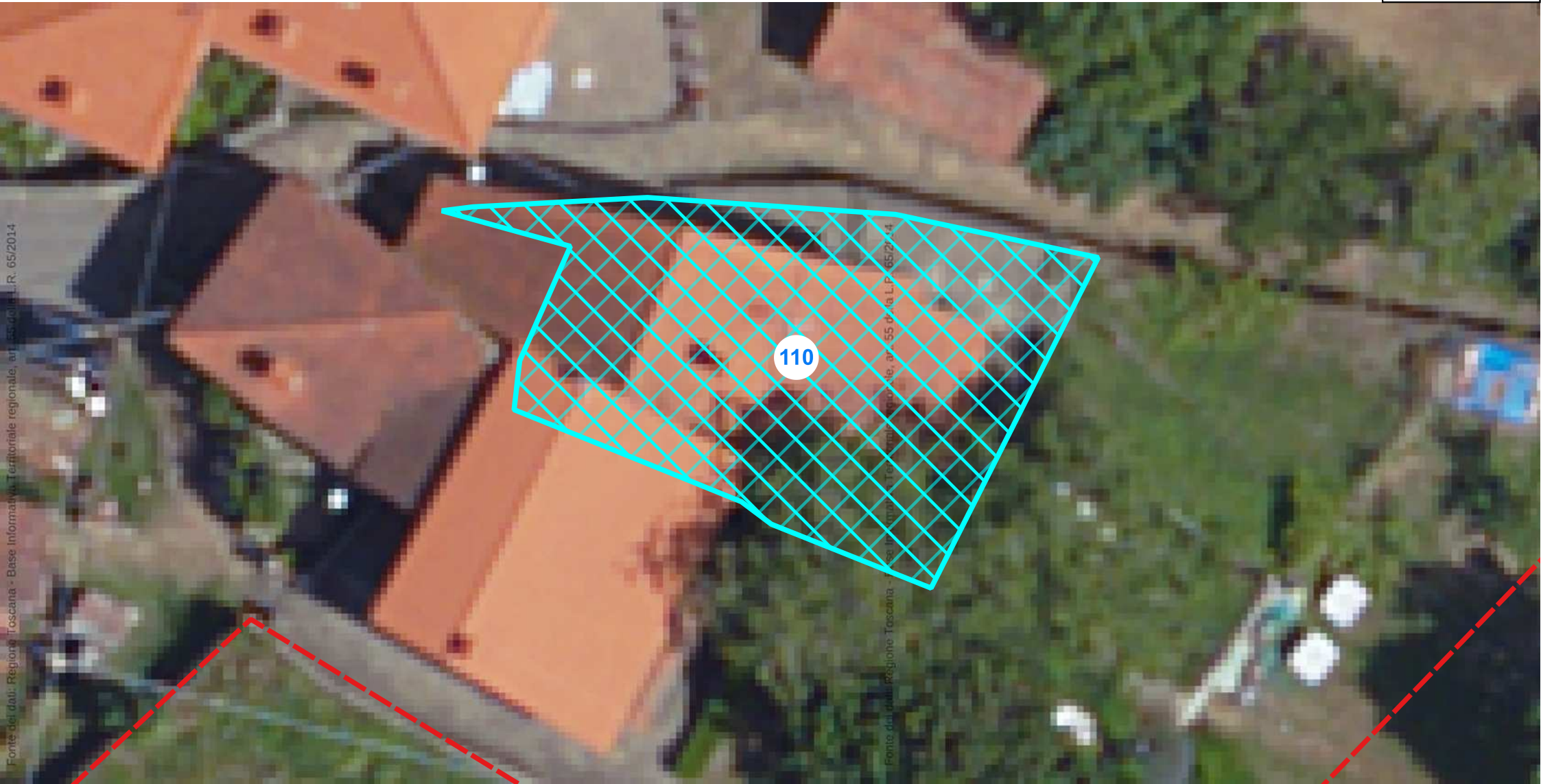

ID	comune	localita	tipologia	atto approvazione	estremi convenzione	scadenza
110	MONTEMIGNAIO	Forcanasso	PdR	C.Cn.48 del 27/11/1998	Non presente in archivio	COMPLETATA



ID	comune	localita	tipologia	atto approvazione	estremi convenzione	scadenza
111	MONTEMIGNAIO	Treggiaia	PdR	C.Cn.24 del 25/08/1999	Rep.2407 del 11/02/2000	COMPLETATA



ID	comune	localita	tipologia	atto approvazione	estremi convenzione	scadenza
112	MONTEMIGNAIO	Castello Prato	PdR	D.G.n.59/CC del 18/06/1998	Rep.21296 del 23/12/1999	COMPLETATA



ID	comune	localita	tipologia	atto approvazione	estremi convenzione	scadenza
113	MONTEMIGNAIO	Fossatello	PdC	PdC non ritirato	NULL	NON RITIRATO



ID	comune	localita	tipologia	atto approvazione	estremi convenzione	scadenza
114	MONTEMIGNAIO	Consuma	PL	D.G.n.395 del 16/01/1995	Rep.28719 del 16/08/1996	COMPLETATA



ID	comune	localita	tipologia	atto approvazione	estremi convenzione	scadenza
115	MONTEMIGNAIO	Fossatello	PdC	PdC n.2/2022 del 25/11/2022 prot.4423	PdC n.2/2022	RILASCIATO



ID	comune	localita	tipologia	atto approvazione	estremi convenzione	scadenza
136	ORTIGNANO RAGGIOLO	Mozzi	PdR	DCC n.52 del 20/06/2018	12/10/2009	14/10/2028



ID	comune	localita	tipologia	atto approvazione	estremi convenzione	scadenza
137	ORTIGNANO RAGGIOLO	Casina di Gicalto	PdR	DCC n.75 del 14/05/2015	07/07/2015	09/07/2034



ID	comune	localita	tipologia	atto approvazione	estremi convenzione	scadenza
138	ORTIGNANO RAGGIOLO	La Casa	PdR	DCC n.31 del 28/07/2011	14/10/2011	16/10/2030



ID	comune	localita	tipologia	atto approvazione	estremi convenzione	scadenza
139	ORTIGNANO RAGGIOLO	Casa Burchio	PdR	DCC N.46 DEL 29/09/2011	01/02/2016	01/02/2032

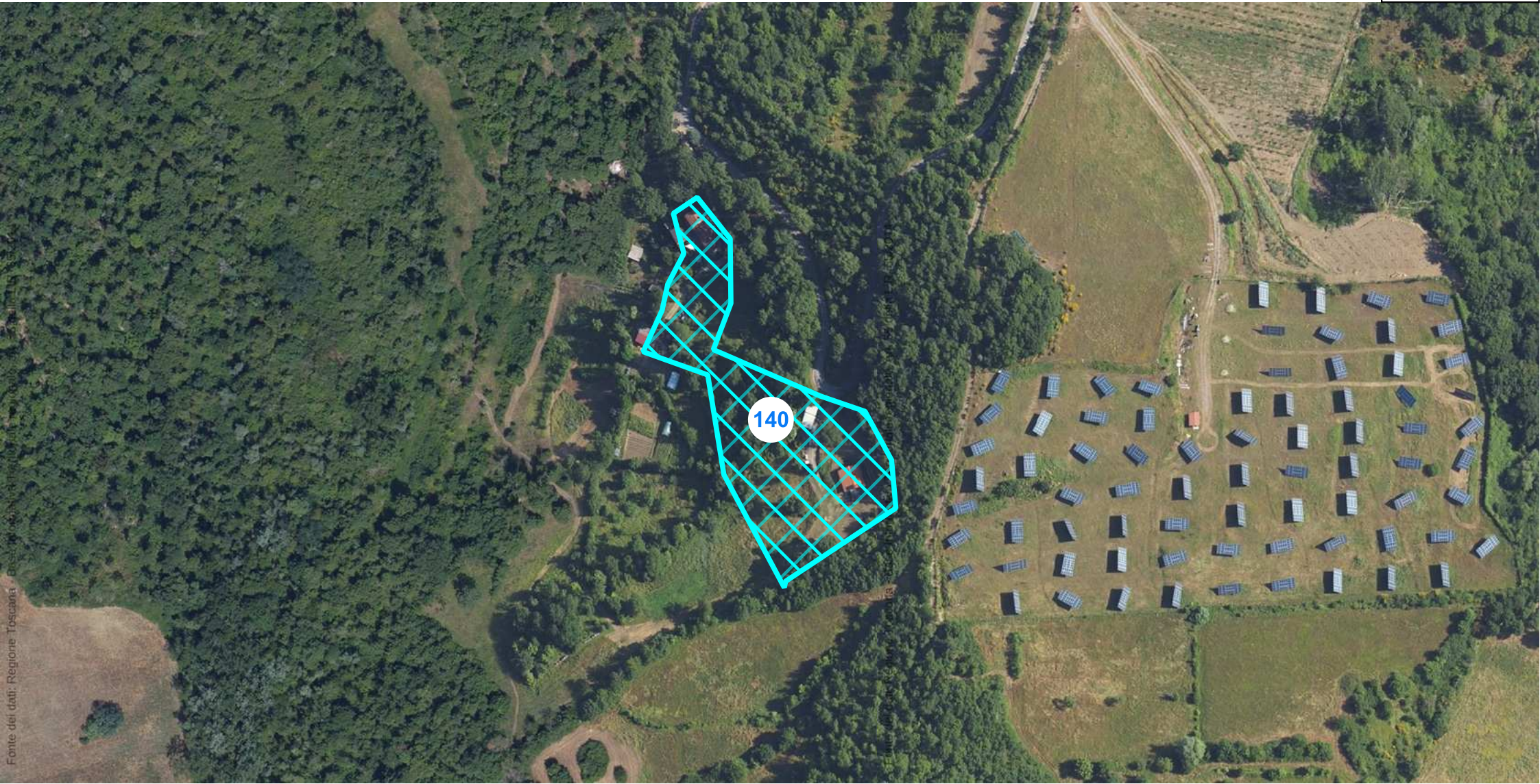

ID	comune	localita	tipologia	atto approvazione	estremi convenzione	scadenza
140	ORTIGNANO RAGGIOLO	Uzzano	PdR	DCC n.29 del 17/08/2012	11/05/2013	11/05/2032

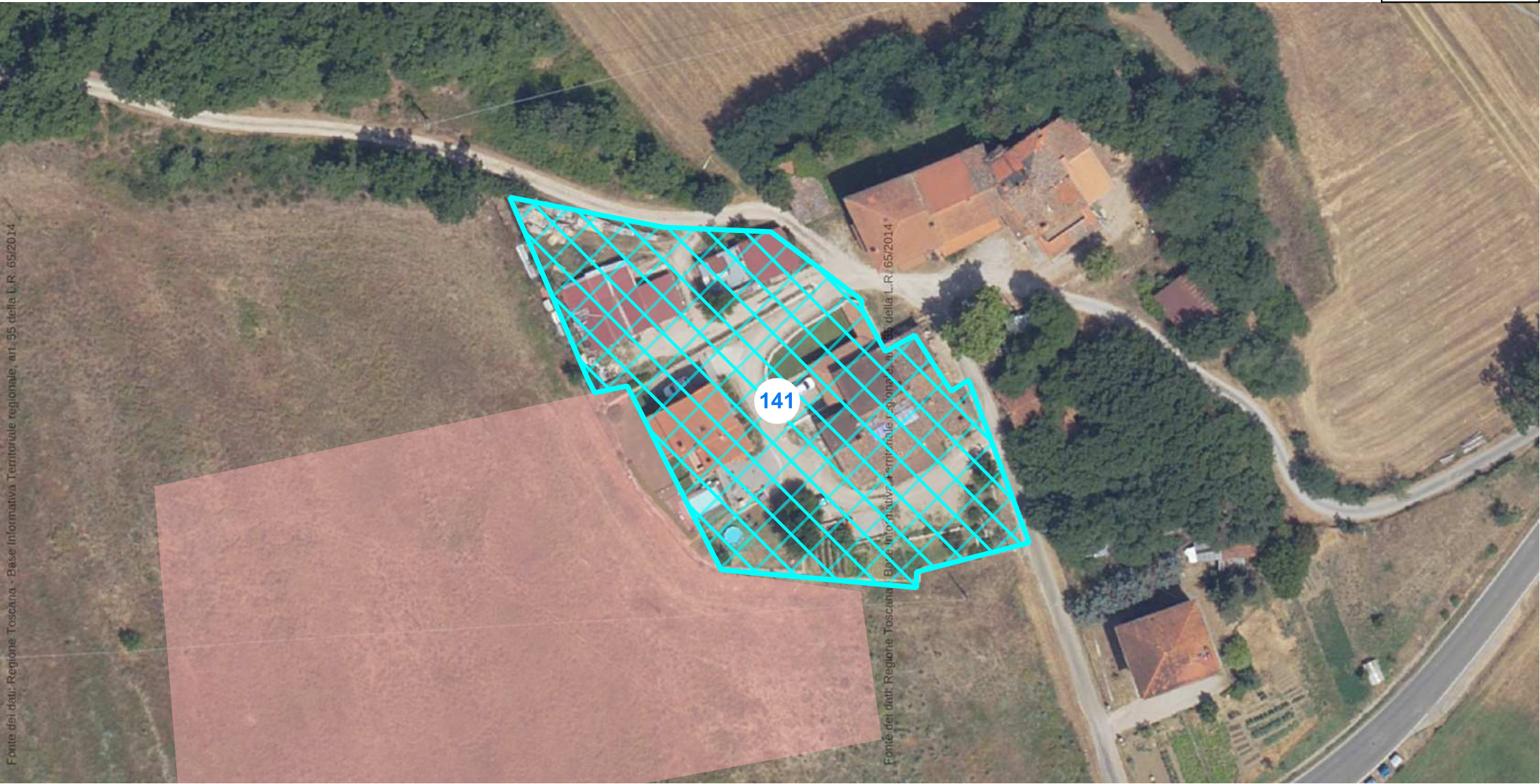

Fonte dei dati: Regione Toscana - Base Informativa Territoriale regionale, art. 55 della L.R. 65/2014

ID	comune	localita	tipologia	atto approvazione	estremi convenzione	scadenza
141	ORTIGNANO RAGGIOLO	Toppoli	PdR	DCC n.52 del 29/11/2010	24/07/2006	24/07/2025

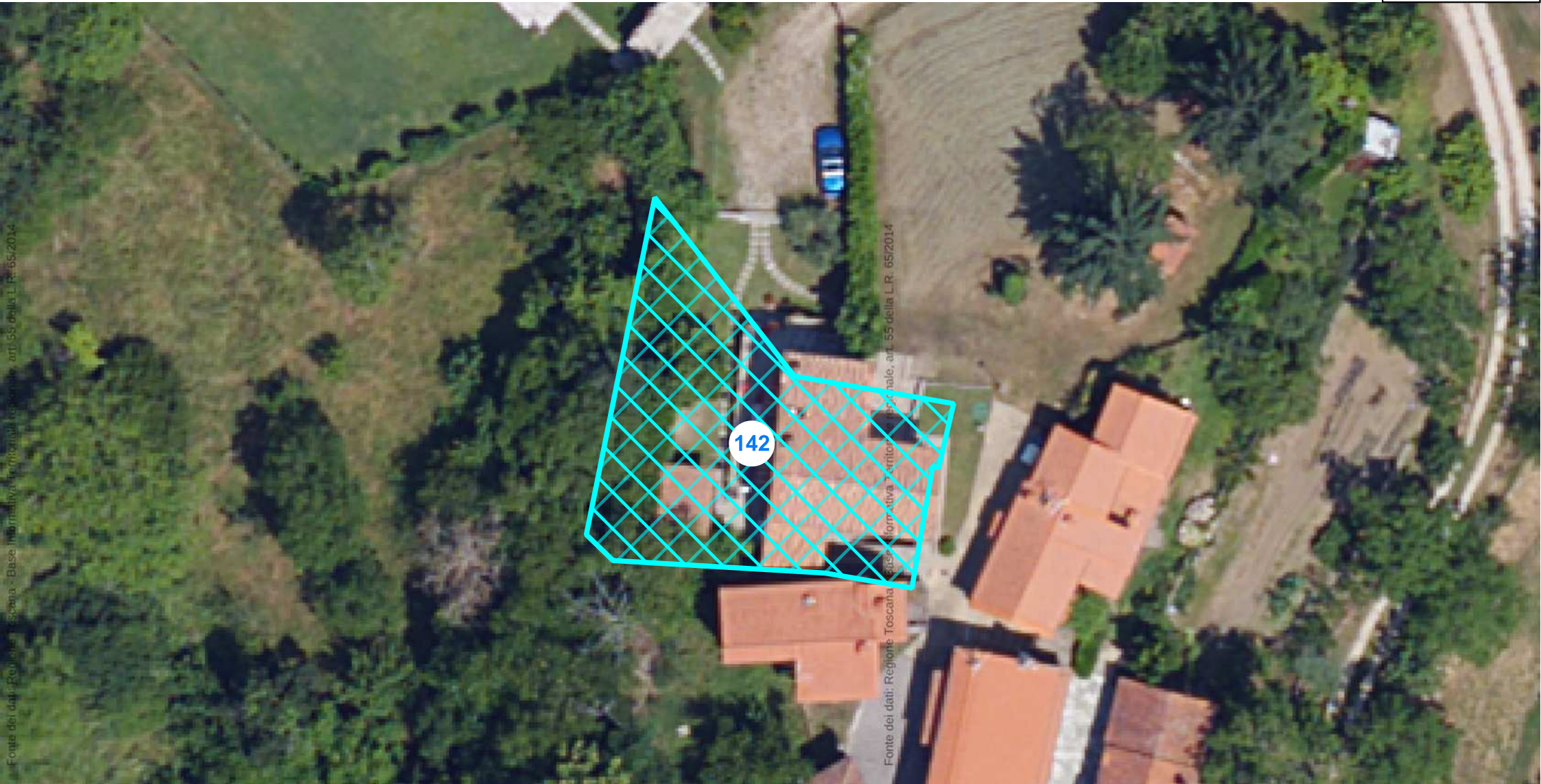

ID	comune	localita	tipologia	atto approvazione	estremi convenzione	scadenza
142	ORTIGNANO RAGGIOLO	Monteborghnoli	PdR	DCC n.53 del 29/11/2010	13/05/2011	15/05/2030



ID	comune	localita	tipologia	atto approvazione	estremi convenzione	scadenza
143	ORTIGNANO RAGGIOLO	Basagni	PdR	DCC n.34 del 06/07/2010	21/09/2010	23/09/2029

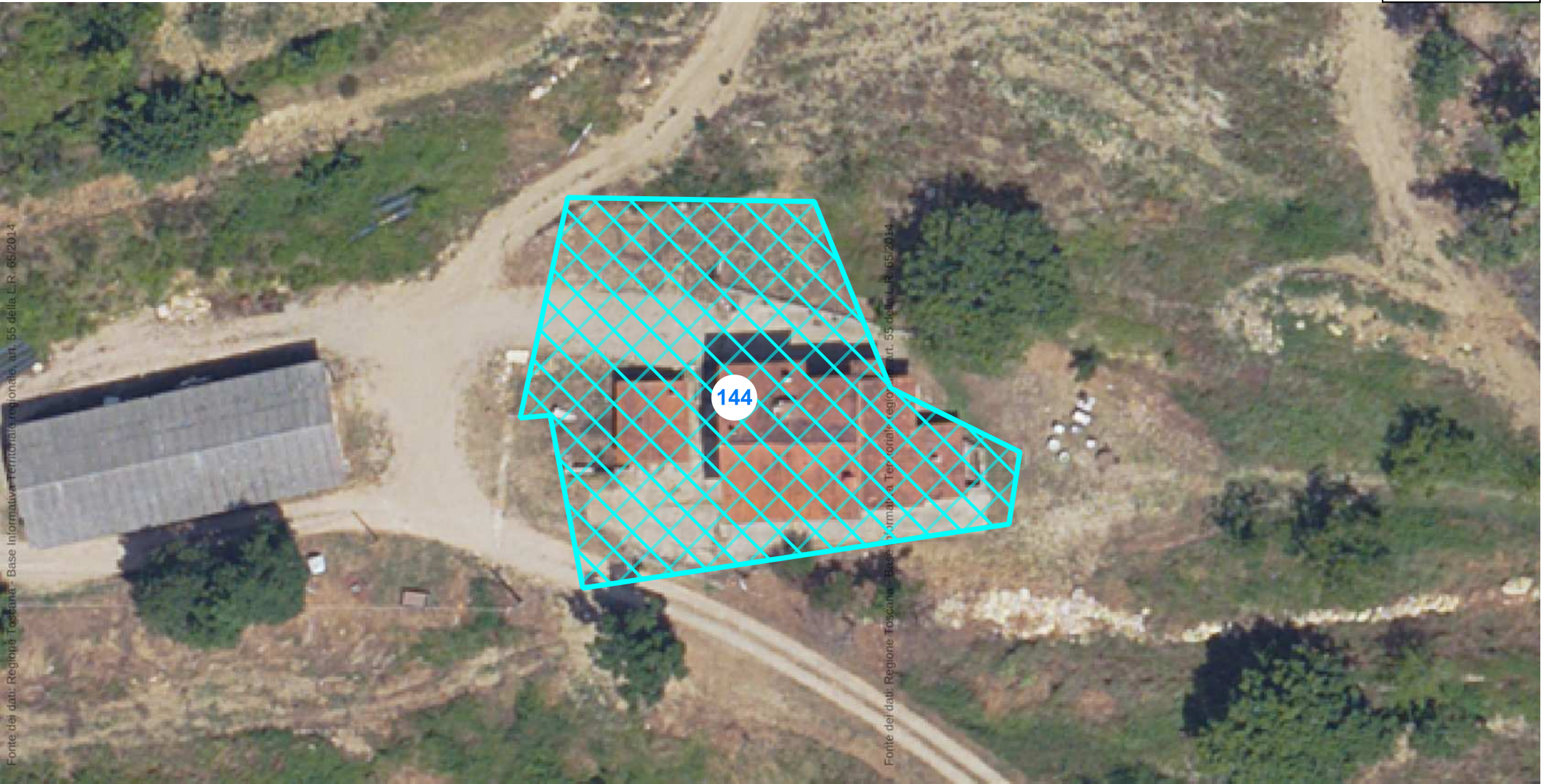

ID	comune	localita	tipologia	atto approvazione	estremi convenzione	scadenza
144	ORTIGNANO RAGGIOLO	Lame	PdC	PdC n.7 del 24/10/2023	inizio lavori 20/08/2024	20/08/2027



ID	comune	localita	tipologia	atto approvazione	estremi convenzione	scadenza
145	ORTIGNANO RAGGIOLO	Fonte Mozzi	PdC	PdC n.6 del 10/10/2023	inizio lavori 27/10/2023	27/10/2026



ID	comune	localita	tipologia	atto approvazione	estremi convenzione	scadenza
146	ORTIGNANO RAGGIOLO	Docciola	PdC	PdC n.1 del 20/01/2023	inizio lavori 04/09/2023	04/09/2026



ID	comune	localita	tipologia	atto approvazione	estremi convenzione	scadenza
147	ORTIGNANO RAGGIOLO	Crocina	PdC	PdC n.6 del 20/12/2022	inizio lavori 24/02/2023	24/02/2026



ID	comune	localita	tipologia	atto approvazione	estremi convenzione	scadenza
148	ORTIGNANO RAGGIOLO	Raggiolo	PdC	PdC n.4 del 19/02/2022	inizio lavori 04/09/2023	04/09/2026



ID	comune	localita	tipologia	atto approvazione	estremi convenzione	scadenza
149	ORTIGNANO RAGGIOLO	Vigneselvi	PdC	PdC n.3 del 21/07/2022	inizio lavori 27/09/2023	27/09/2026



ID	comune	localita	tipologia	atto approvazione	estremi convenzione	scadenza
150	ORTIGNANO RAGGIOLO	Vignanov	PdC	PdC n.5 del 10/10/2022	inizio lavori 18/09/2023	18/09/2026



ID	comune	localita	tipologia	atto approvazione	estremi convenzione	scadenza
151	ORTIGNANO RAGGIOLO	Monte Borgnoli	PdC	PdC n.6 del 09/09/2022	inizio lavori 09/09/2022	09/09/2025



ID	comune	localita	tipologia	atto approvazione	estremi convenzione	scadenza
152	ORTIGNANO RAGGIOLO	Maestà	PdC	PdC n.1 del 12/11/2019	inizio lavori 25/10/2023	25/10/2026

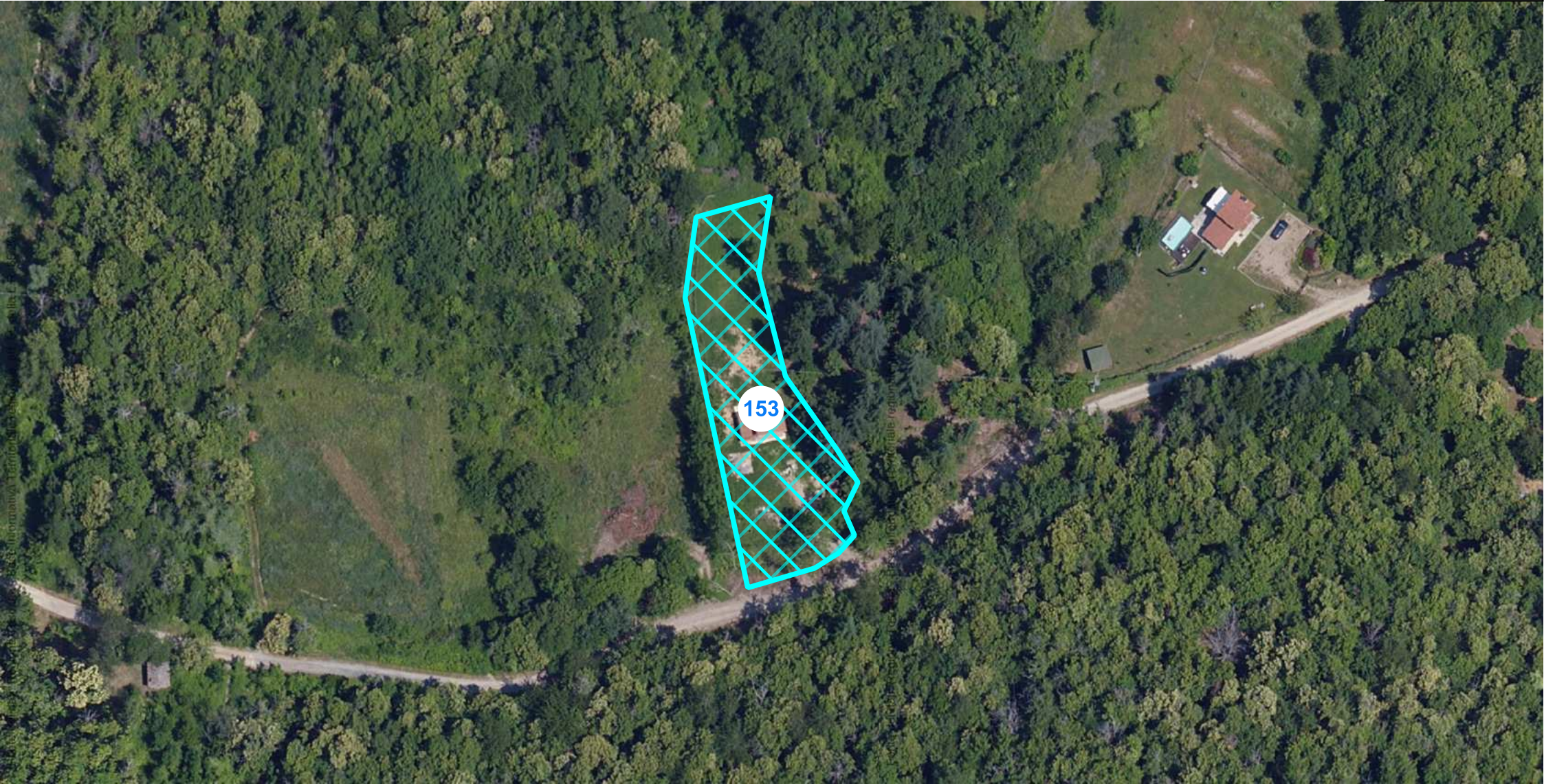

ID	comune	localita	tipologia	atto approvazione	estremi convenzione	scadenza
153	ORTIGNANO RAGGIOLO	Monte Borgnoli	PdC	PdC n.2 del 03/06/2020	inizio lavori 19/04/2021	19/04/2024



ID	comune	localita	tipologia	atto approvazione	estremi convenzione	scadenza
74	ORTIGNANO RAGGIOLO	Ortignano	PL	DCC n.25 del 26/06/2009	14/09/2009	16/09/2028

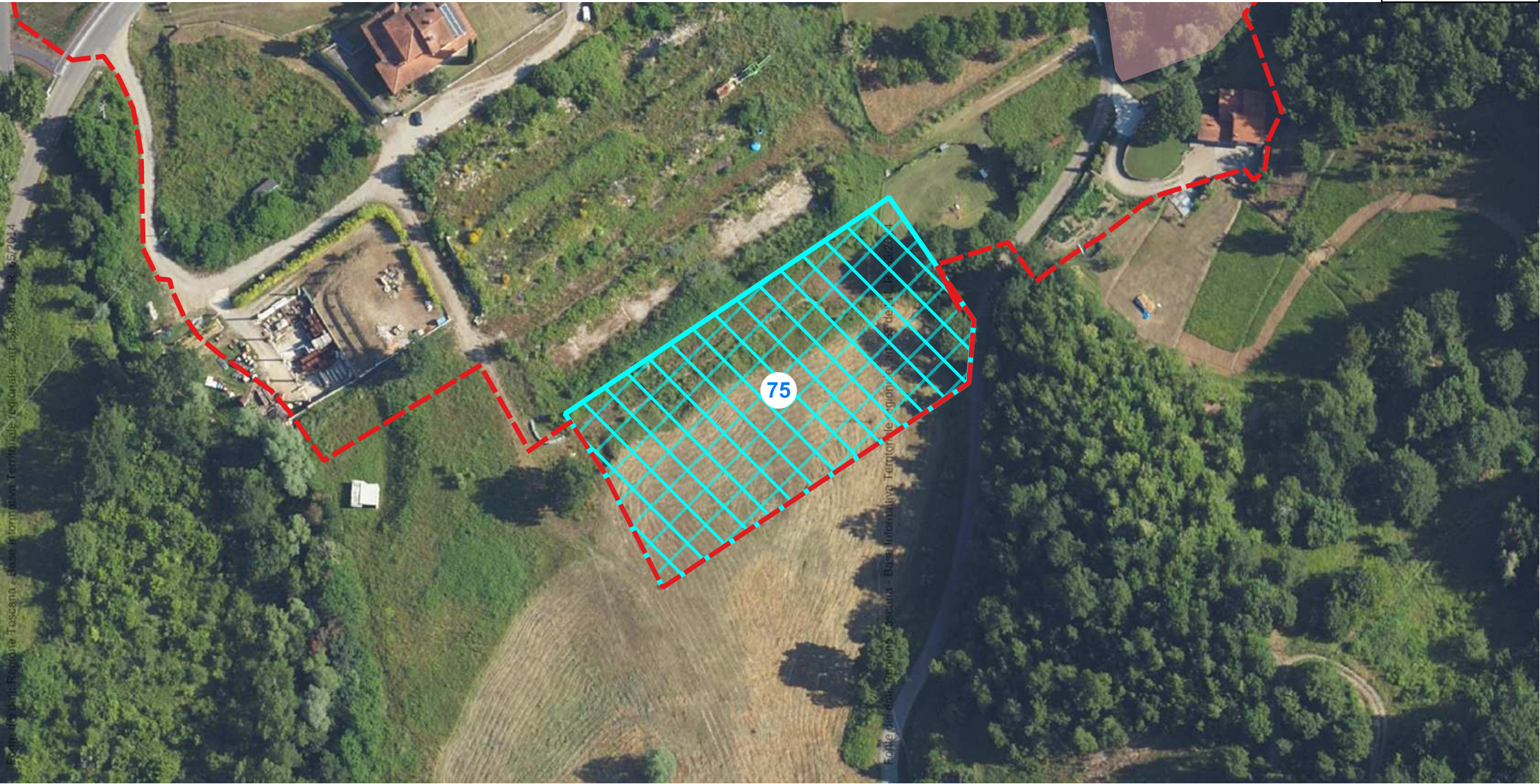

ID	comune	localita	tipologia	atto approvazione	estremi convenzione	scadenza
75	ORTIGNANO RAGGIOLO	San Piero	PL	DCC n.30 del 25/06/2009	12/10/2010	14/10/2029

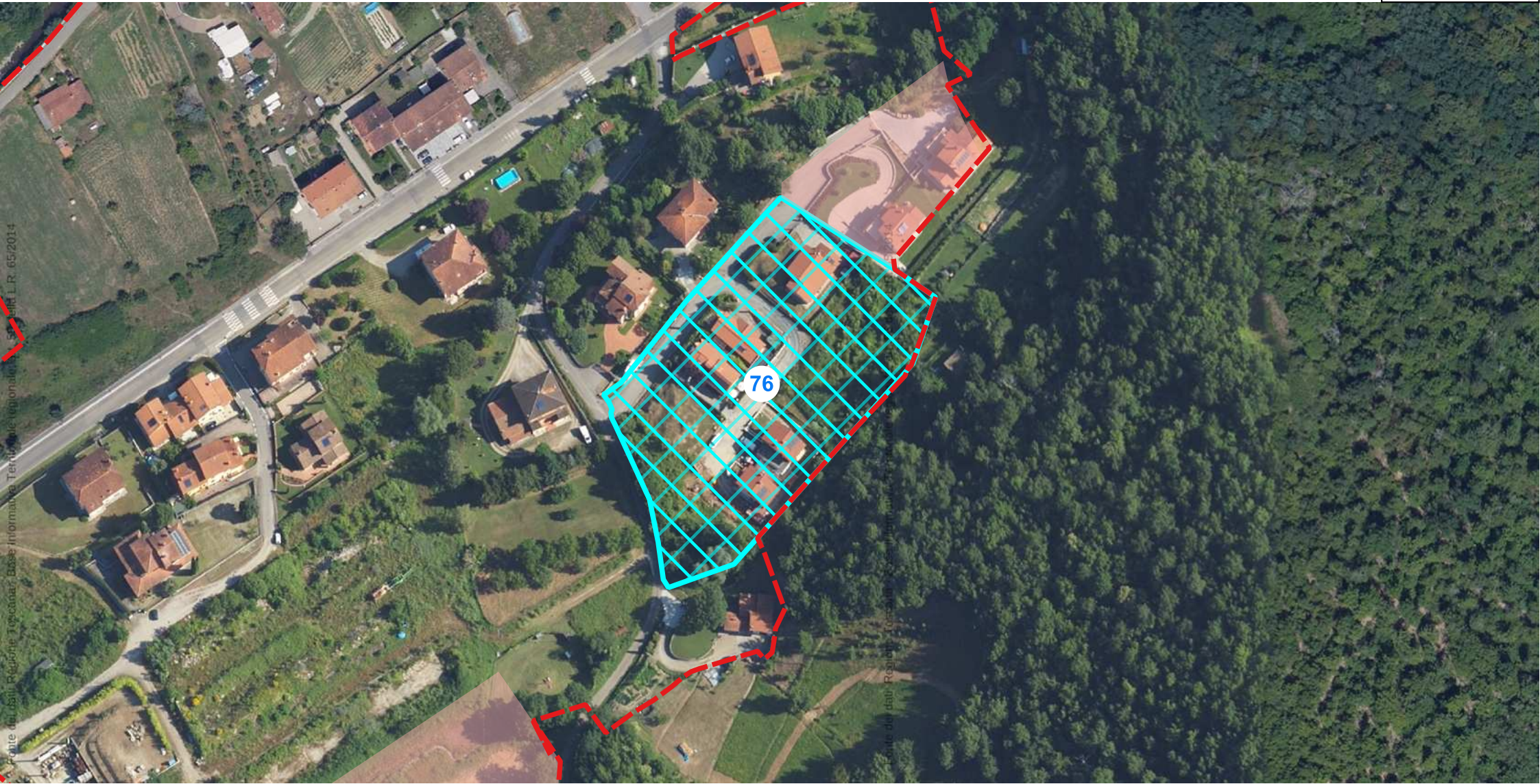

ID	comune	localita	tipologia	atto approvazione	estremi convenzione	scadenza
76	ORTIGNANO RAGGIOLO	San Piero	PL	DCC n.02 del 22/02/2007	13/04/2007	15/04/2026

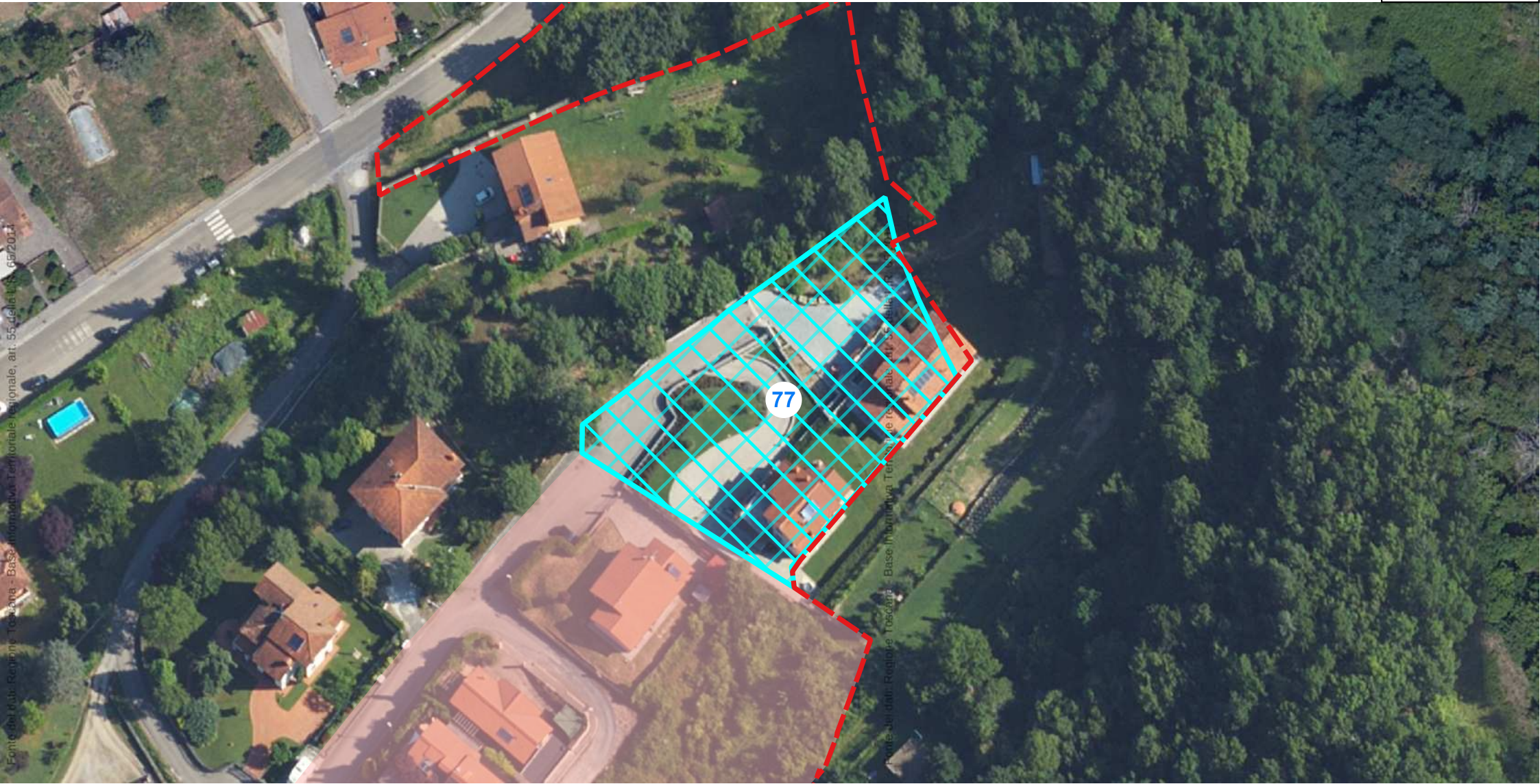

ID	comune	localita	tipologia	atto approvazione	estremi convenzione	scadenza
77	ORTIGNANO RAGGIOLO	San Piero	PL	DCC n.38 del 29/08/2008	13/04/2007	15/04/2026



ID	comune	localita	tipologia	atto approvazione	estremi convenzione	scadenza
78	ORTIGNANO RAGGIOLO	Casa Pelle	PL	DCC n.28 del 25/06/2009	24/07/2006	COMPLETATA

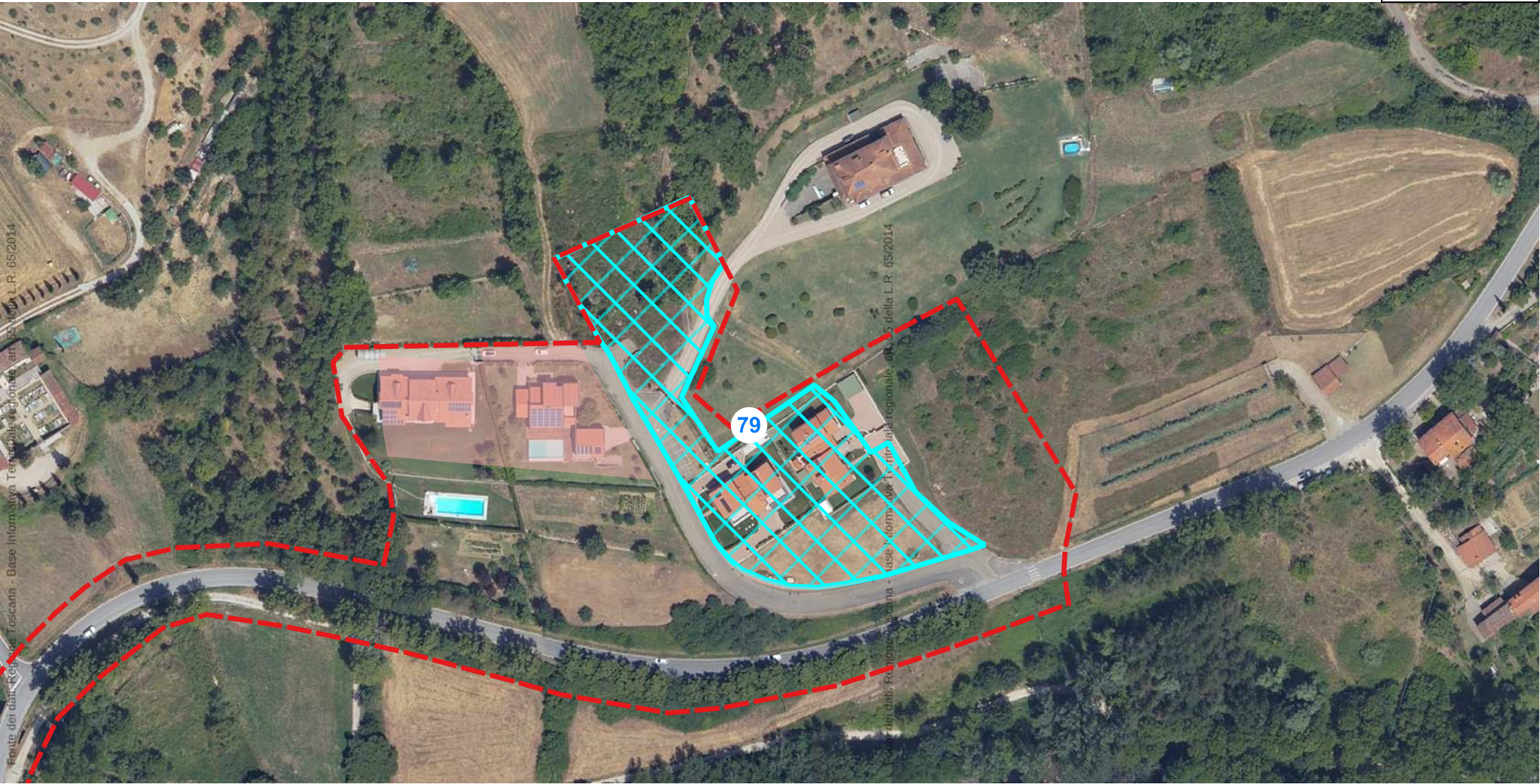

ID	comune	localita	tipologia	atto approvazione	estremi convenzione	scadenza
79	ORTIGNANO RAGGIOLO	Casa Pelle	PL	DCC n.01 del 05/09/2006	25/07/2006	COMPLETATA



ID	comune	localita	tipologia	atto approvazione	estremi convenzione	scadenza
80	ORTIGNANO RAGGIOLO	Podere Toppoli	PL	DCC n.39 del 29/09/2008	28/06/2010	30/06/2029



ID	comune	localita	tipologia	atto approvazione	estremi convenzione	scadenza
81	ORTIGNANO RAGGIOLO	Villa	PL	DG n.42 del 17/07/2012	27/07/2012	29/07/2028

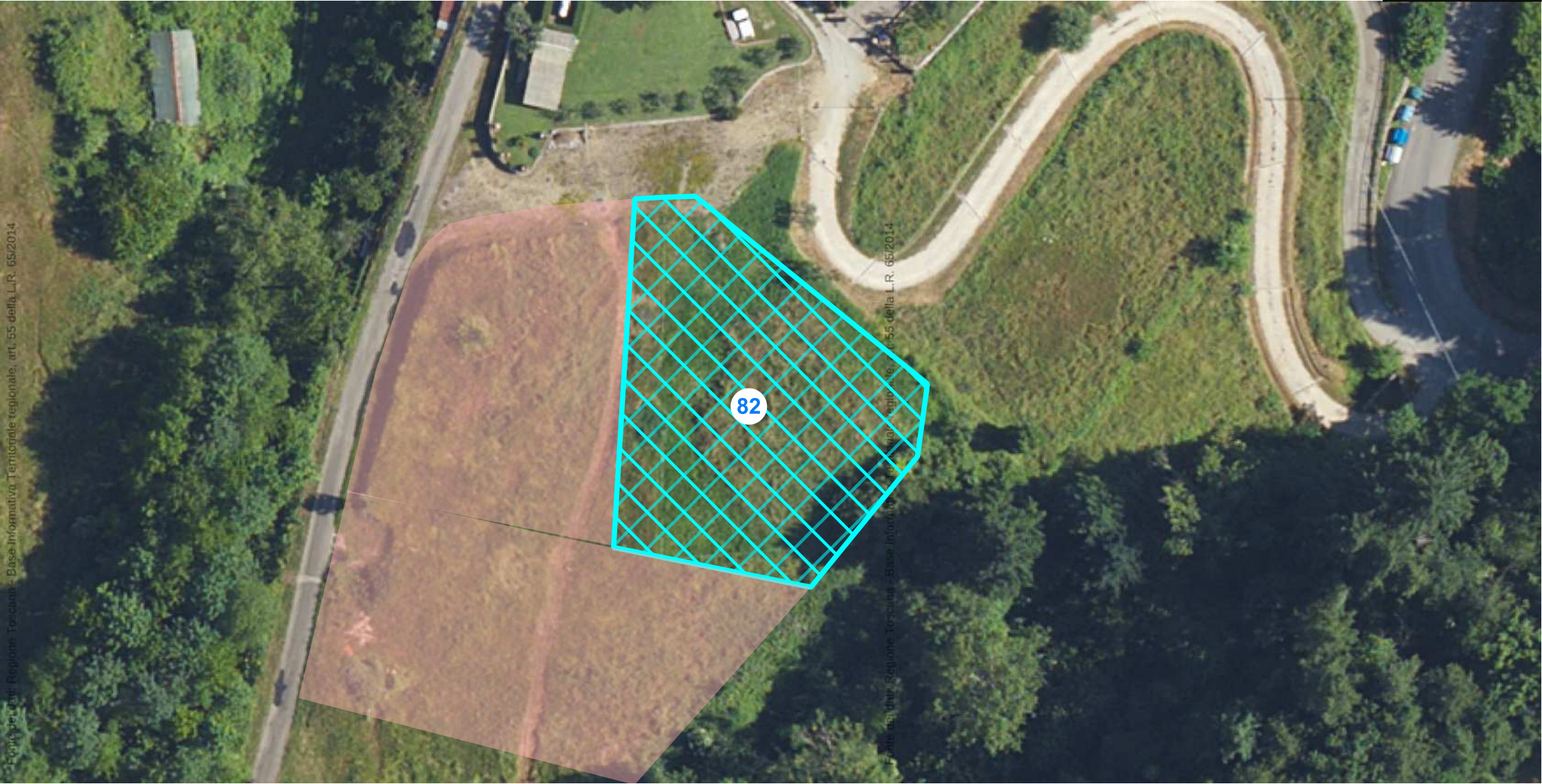

ID	comune	localita	tipologia	atto approvazione	estremi convenzione	scadenza
82	ORTIGNANO RAGGIOLO	Villa	PL	DG n.42 del 17/07/2012	27/07/2012	29/07/2028



ID	comune	localita	tipologia	atto approvazione	estremi convenzione	scadenza
83	ORTIGNANO RAGGIOLO	Villa	PL	DG n.42 del 17/07/2012	29/07/2012	29/07/2028



ID	comune	localita	tipologia	atto approvazione	estremi convenzione	scadenza
100	POPPI	Porrena	PA	DCC n.551 del 27/11/1997	08/01/1998	DA ELIMINARE



ID	comune	localita	tipologia	atto approvazione	estremi convenzione	scadenza
101	POPPI	Porrena	PdC	PdC n.17/2018 (in corso)	PdC n.17/2018 (in corso)	NULL

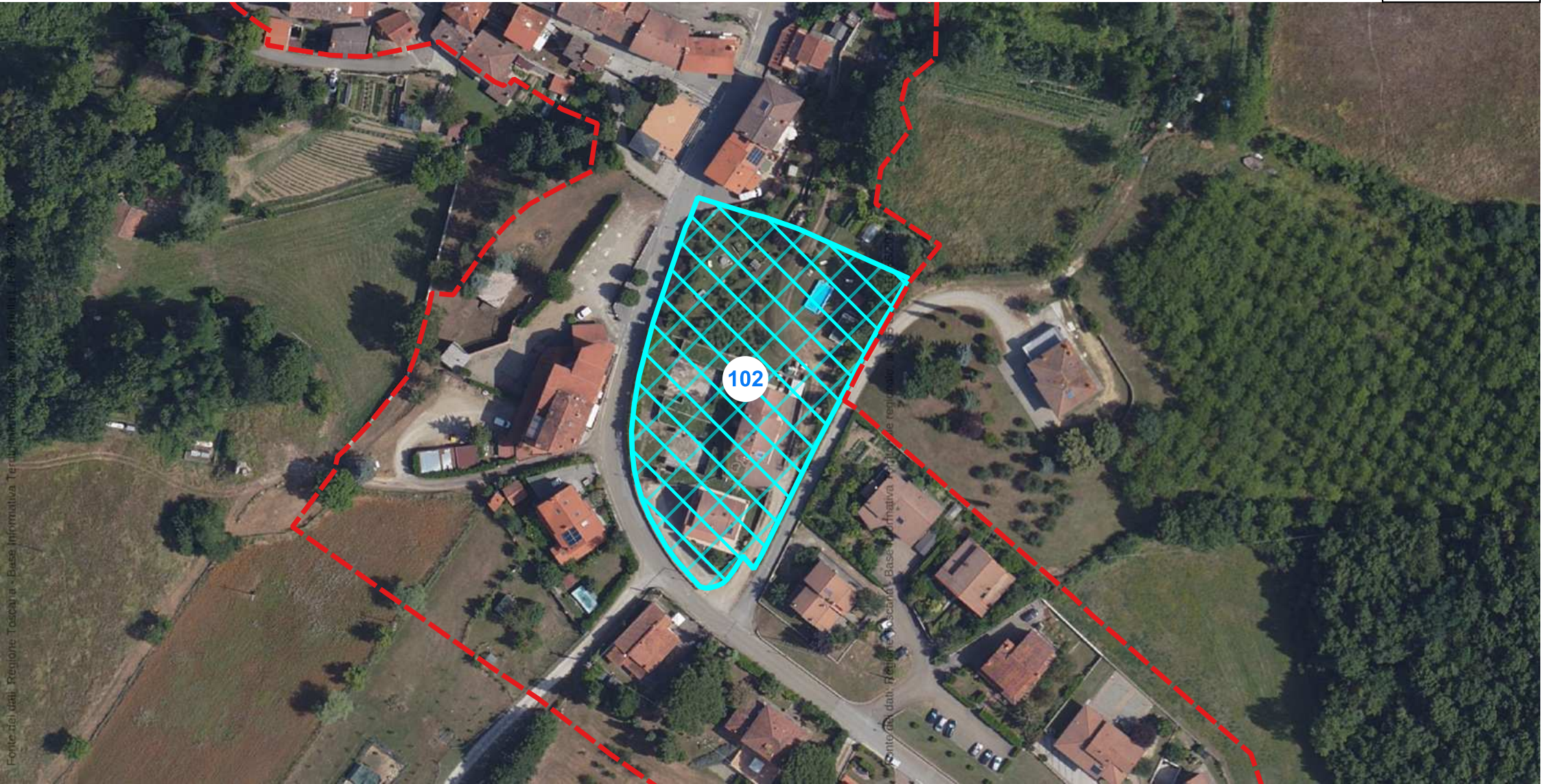

ID	comune	localita	tipologia	atto approvazione	estremi convenzione	scadenza
102	POPPI	Lierna	PdC	zone B in corso di realizzazione	zone B in corso di realizzazione	NULL

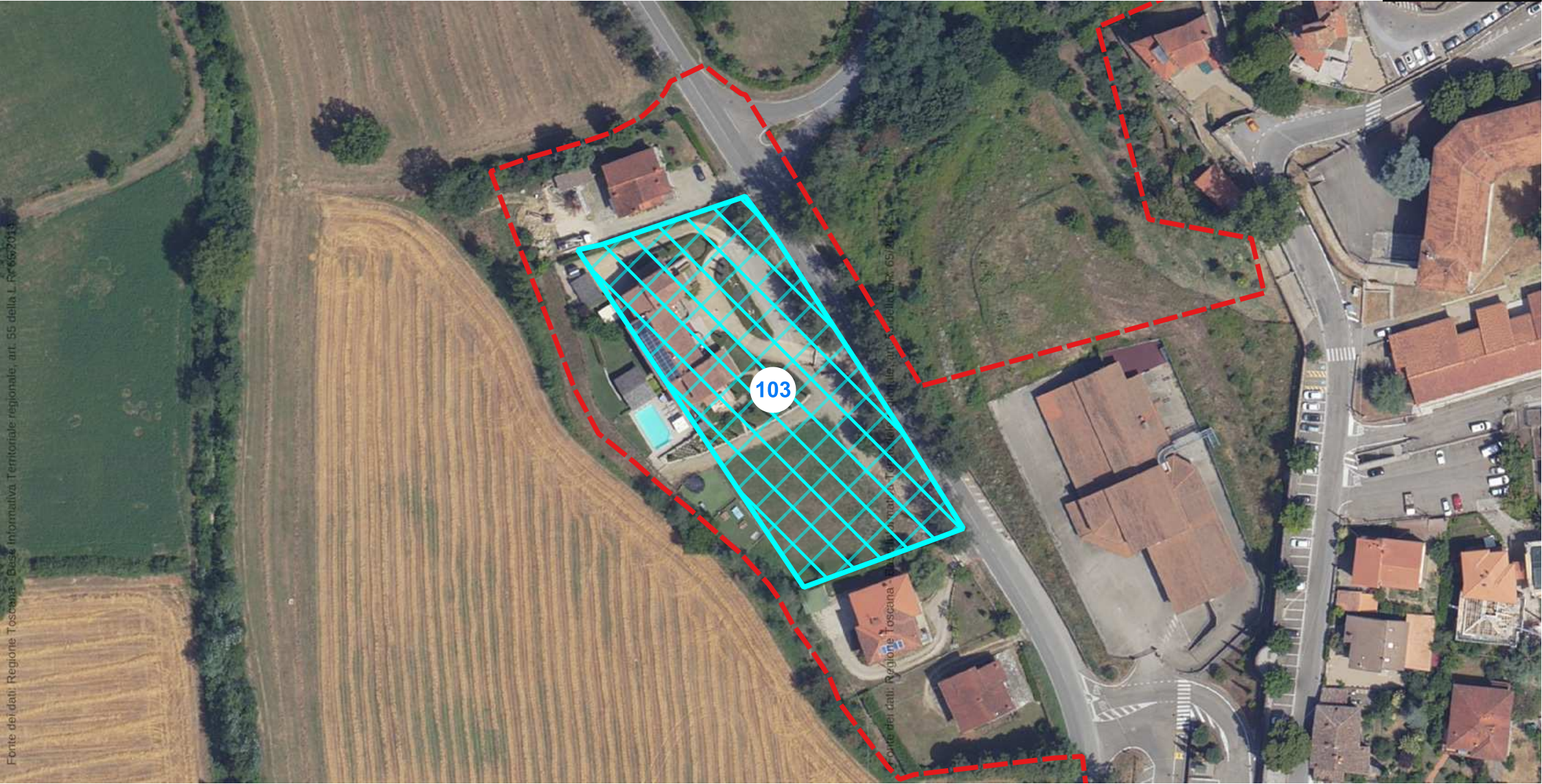

ID	comune	localita	tipologia	atto approvazione	estremi convenzione	scadenza
103	POPPI	Poppi	PdC	PdC n.28/2013	PdC n.28/2013	NULL



ID	comune	localita	tipologia	atto approvazione	estremi convenzione	scadenza
104	POPPI	Guazzi	PU	DCC n.18 del 14/05/2015	28/05/2015	22/11/2033



ID	comune	localita	tipologia	atto approvazione	estremi convenzione	scadenza
105	POPPI	Guazzi	PUC	DCC n.107 del 28/12/2019	10/01/2022	07/07/2040

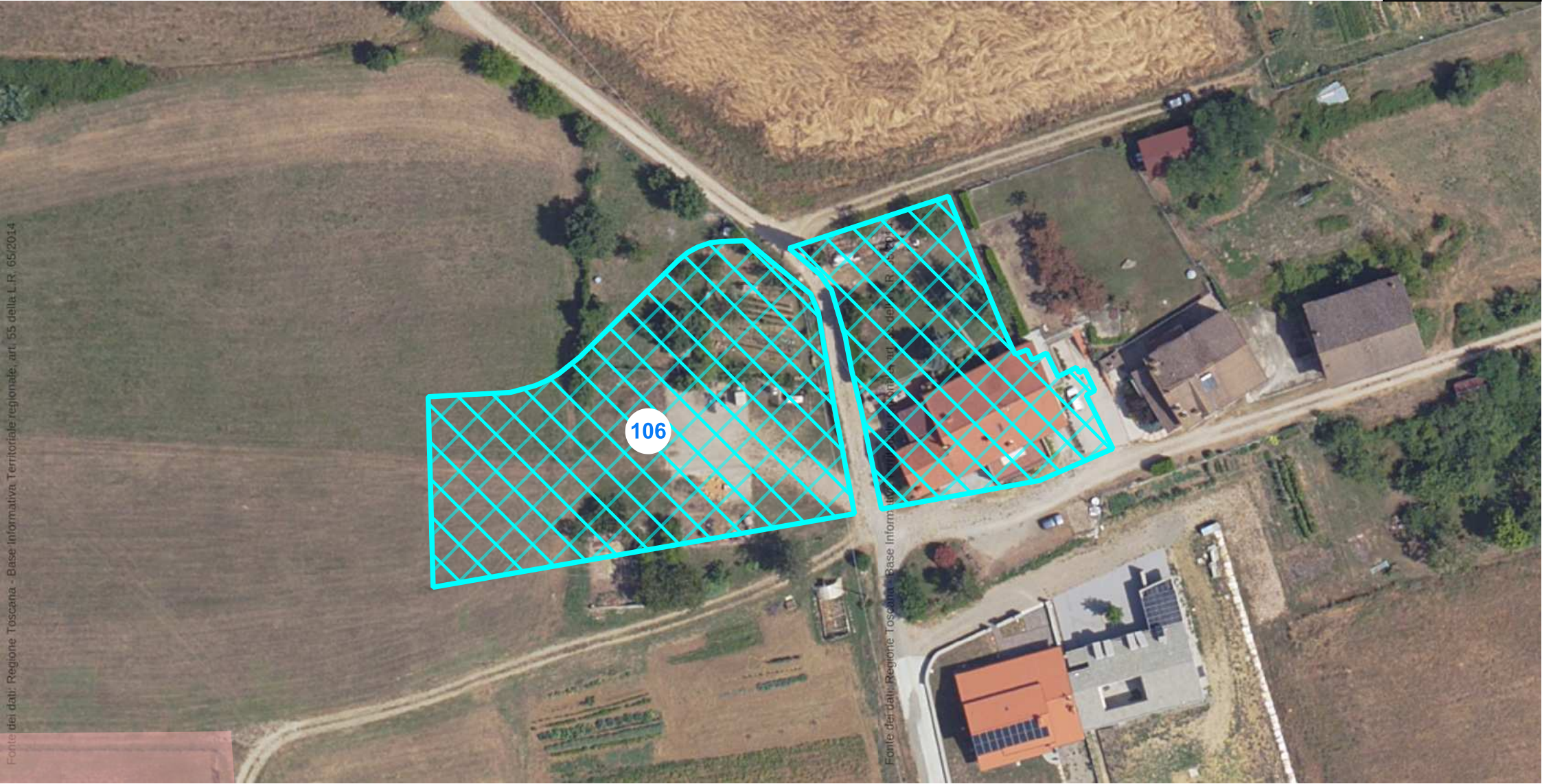

ID	comune	localita	tipologia	atto approvazione	estremi convenzione	scadenza
106	POPPI	Le Greti	PU	DCC n.25 del 29/04/2011	11/03/2019	05/09/2037



ID	comune	localita	tipologia	atto approvazione	estremi convenzione	scadenza
107	POPPI	Lierna	PU	NULL	atto n.1715 del 26/08/2019	20/02/2038

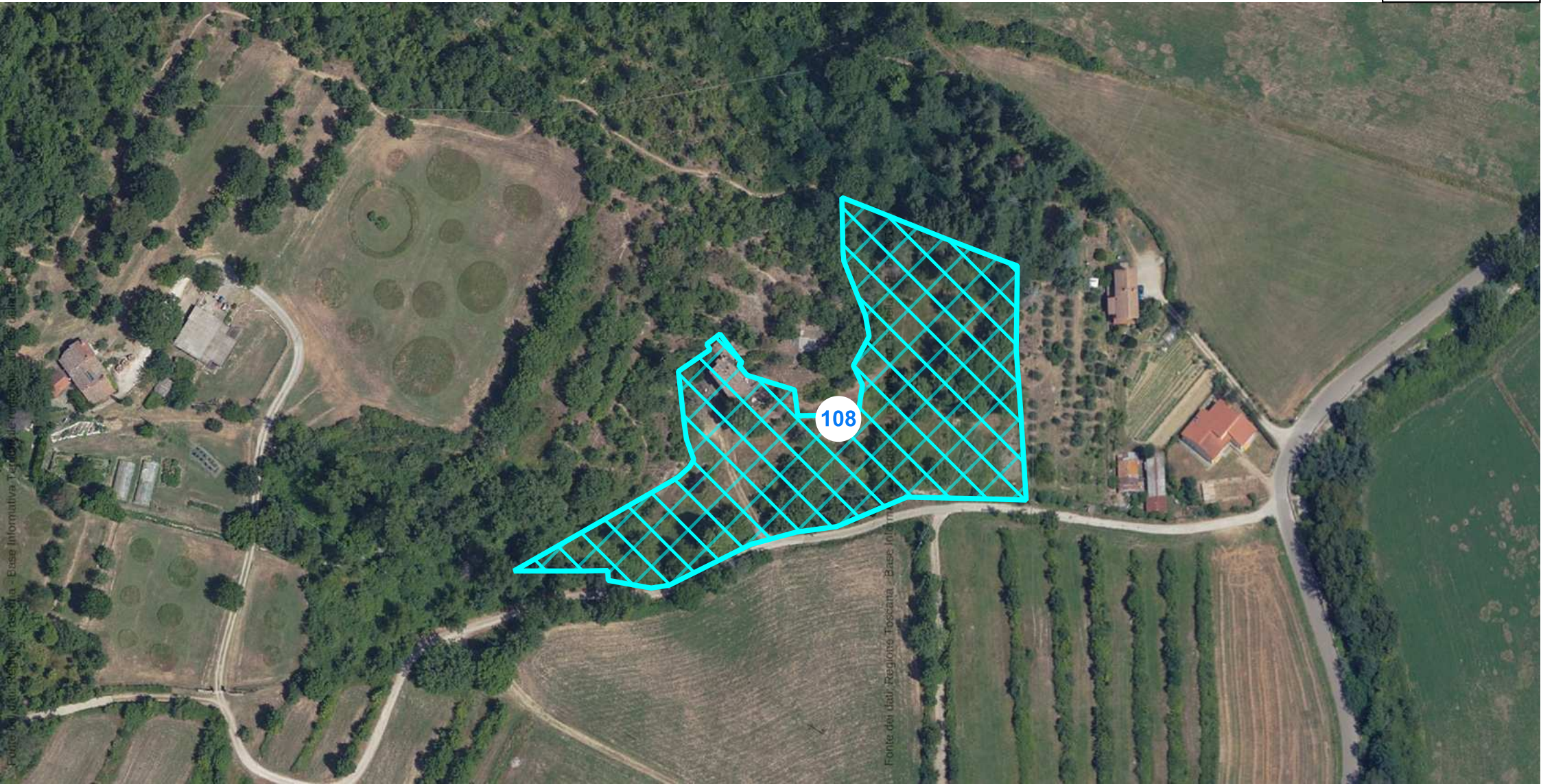

ID	comune	localita	tipologia	atto approvazione	estremi convenzione	scadenza
108	POPPI	La Cava di Becarino	PU	DCC n.85 del 30/09/2019	13/07/2020	08/01/2039



ID	comune	localita	tipologia	atto approvazione	estremi convenzione	scadenza
90	POPPI	Porrena	PUC	DCC N.84 del 30/09/2019	28/02/2021	26/08/2039

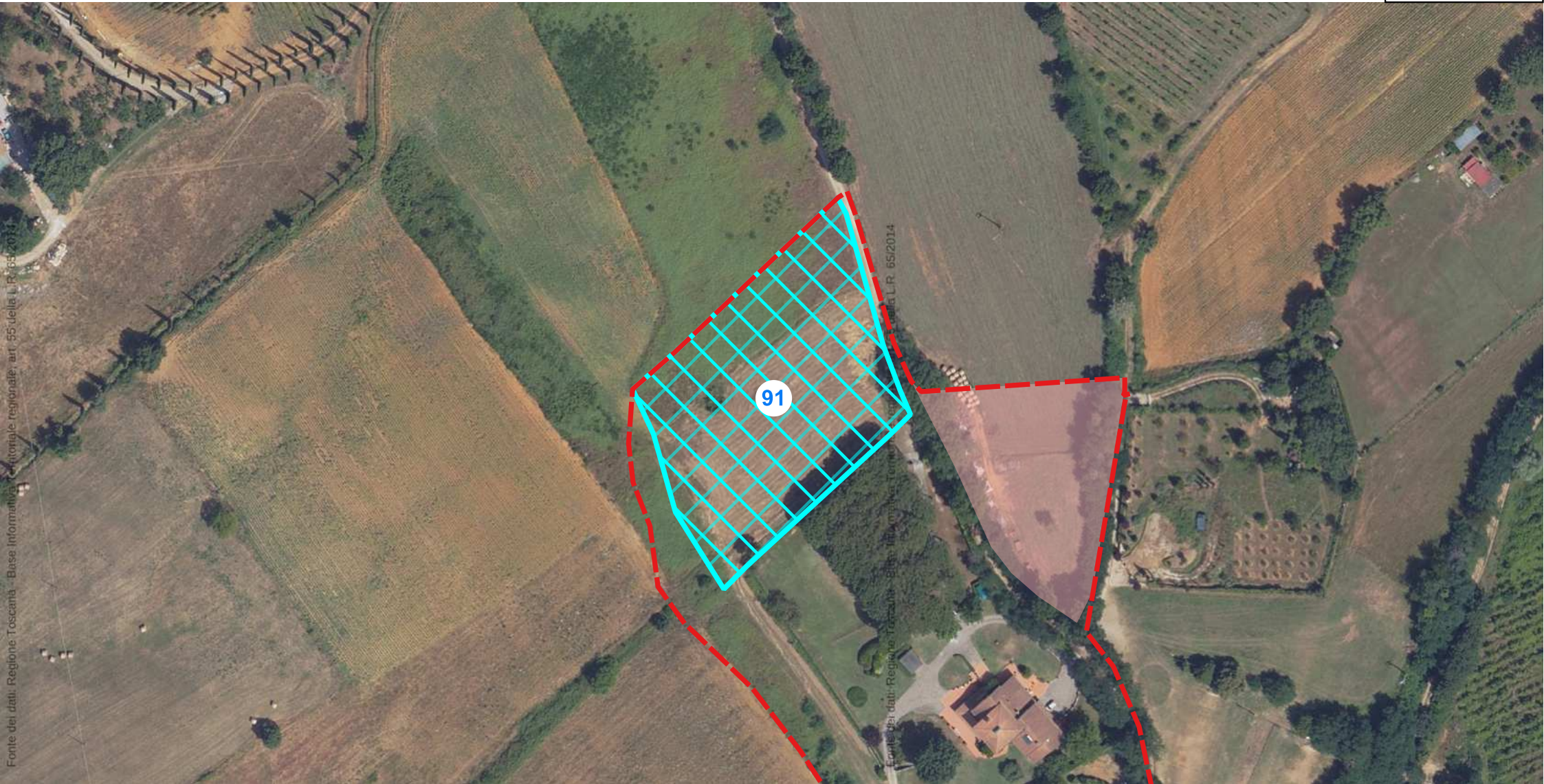

ID	comune	localita	tipologia	atto approvazione	estremi convenzione	scadenza
91	POPPI	Memmenano	PA	DCC n.31 del 09/04/2019	03/02/2022	31/07/2040



ID	comune	localita	tipologia	atto approvazione	estremi convenzione	scadenza
92	POPPI	Porrena	PA	DCC n.8 del 24/03/2006	31/05/2006	25/11/2024

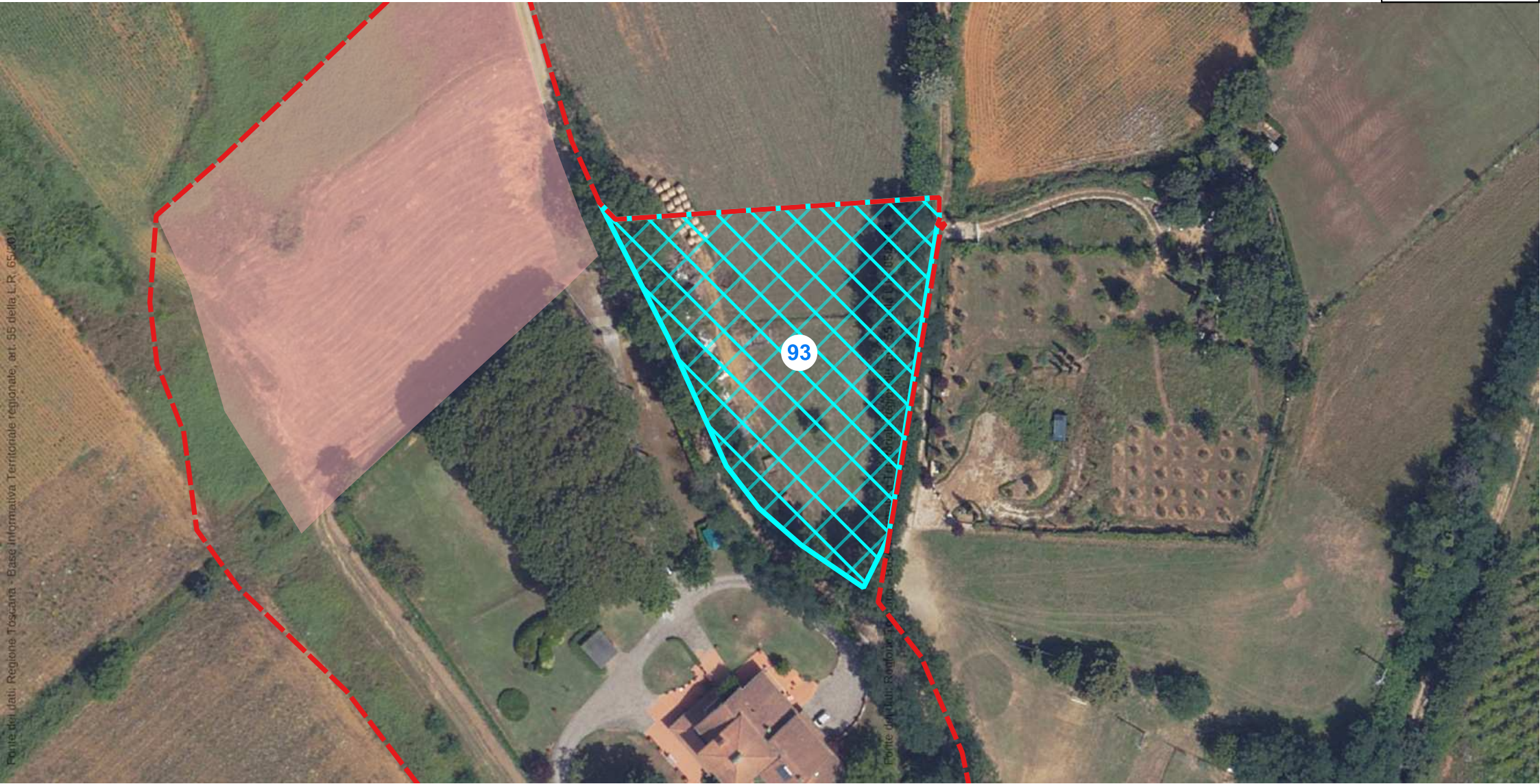

ID	comune	localita	tipologia	atto approvazione	estremi convenzione	scadenza
93	POPPI	Memmenano	PL	DCC n.30 del 09/04/2019	28/07/2021	23/01/2040



ID	comune	localita	tipologia	atto approvazione	estremi convenzione	scadenza
94	POPPI	Porrena	PEEP	DCC n.81 del 26/10/2009	15/09/2010	12/03/2029



ID	comune	localita	tipologia	atto approvazione	estremi convenzione	scadenza
95	POPPI	Porrena	PA	DCC n.114 del 26/11/2004	11/02/2002	DA ELIMINARE

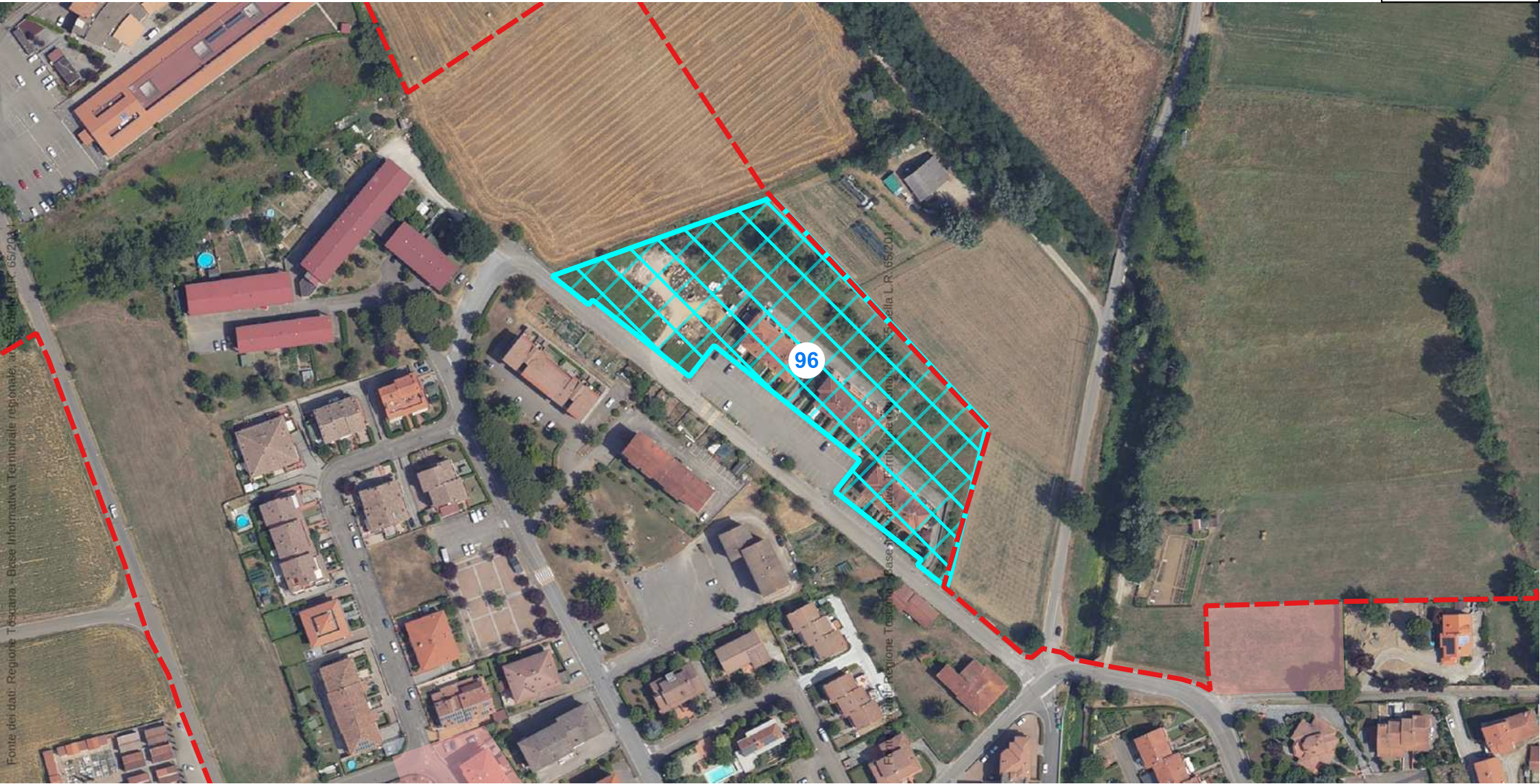

ID	comune	localita	tipologia	atto approvazione	estremi convenzione	scadenza
96	POPPI	Porrena	PA	DCC n.47 del 28/04/1999 - DCC n.48 del	12/02/2002	DA ELIMINARE



ID	comune	localita	tipologia	atto approvazione	estremi convenzione	scadenza
97	POPPI	Porrena	PA	DCC n.48 del 30/07/2013	18/12/2013	14/06/2032

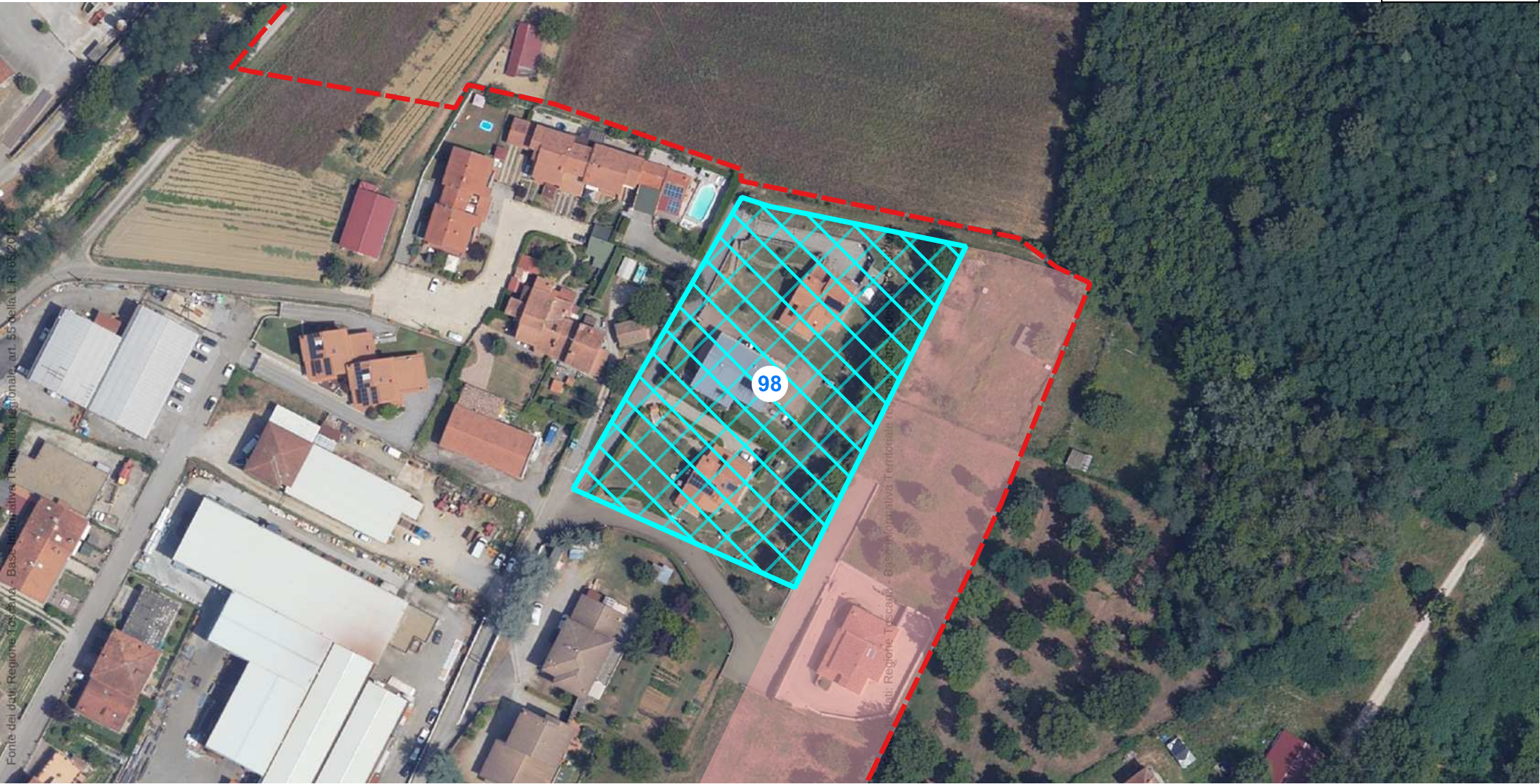

ID	comune	localita	tipologia	atto approvazione	estremi convenzione	scadenza
98	POPPI	Porrena	PdC	COMPLETATA	NULL	COMPLETATA

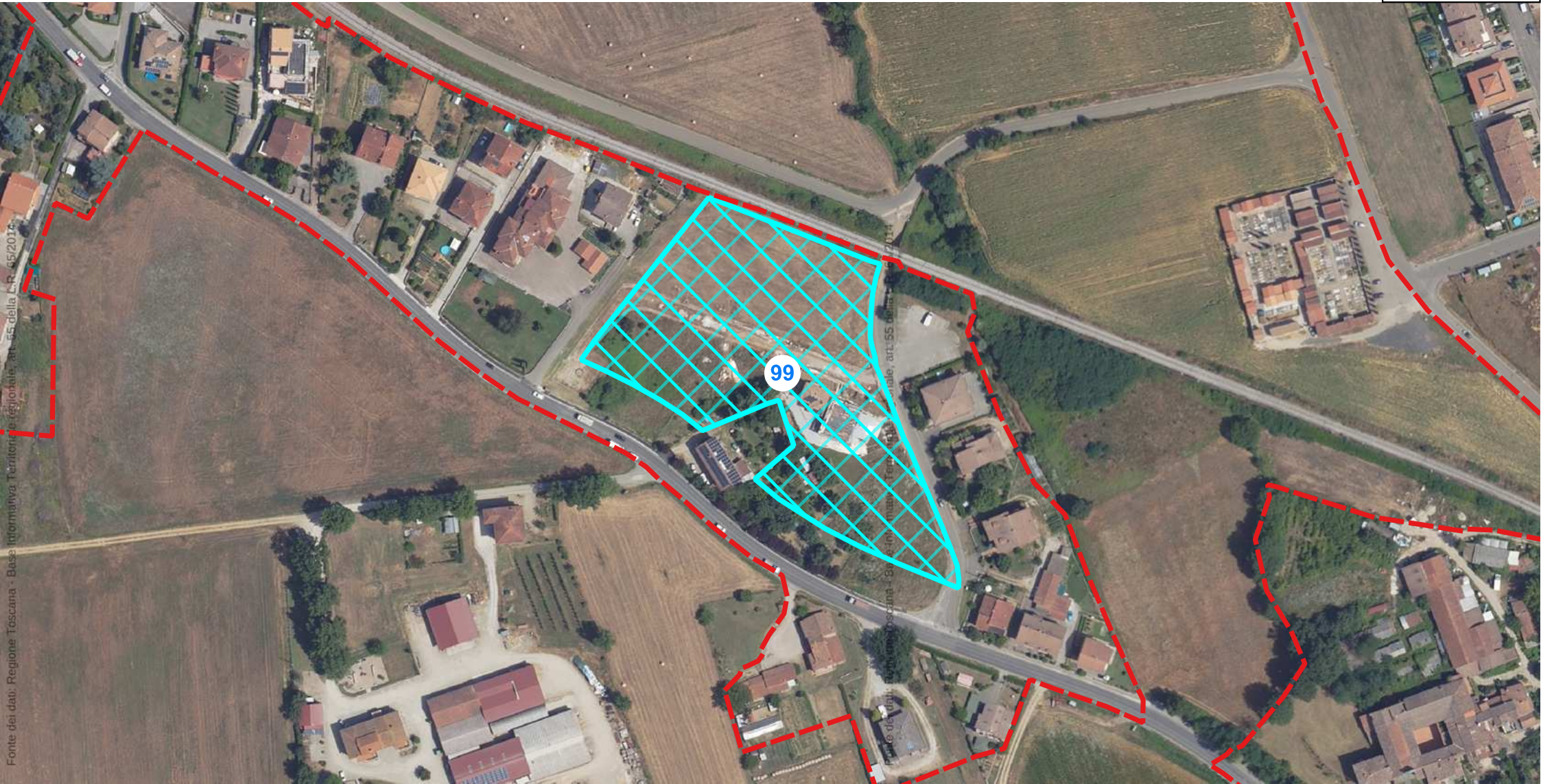

ID	comune	localita	tipologia	atto approvazione	estremi convenzione	scadenza
99	POPPI	Porrena	PA	DCC n.4 del 13/03/2001	26/03/2003	DA ELIMINARE

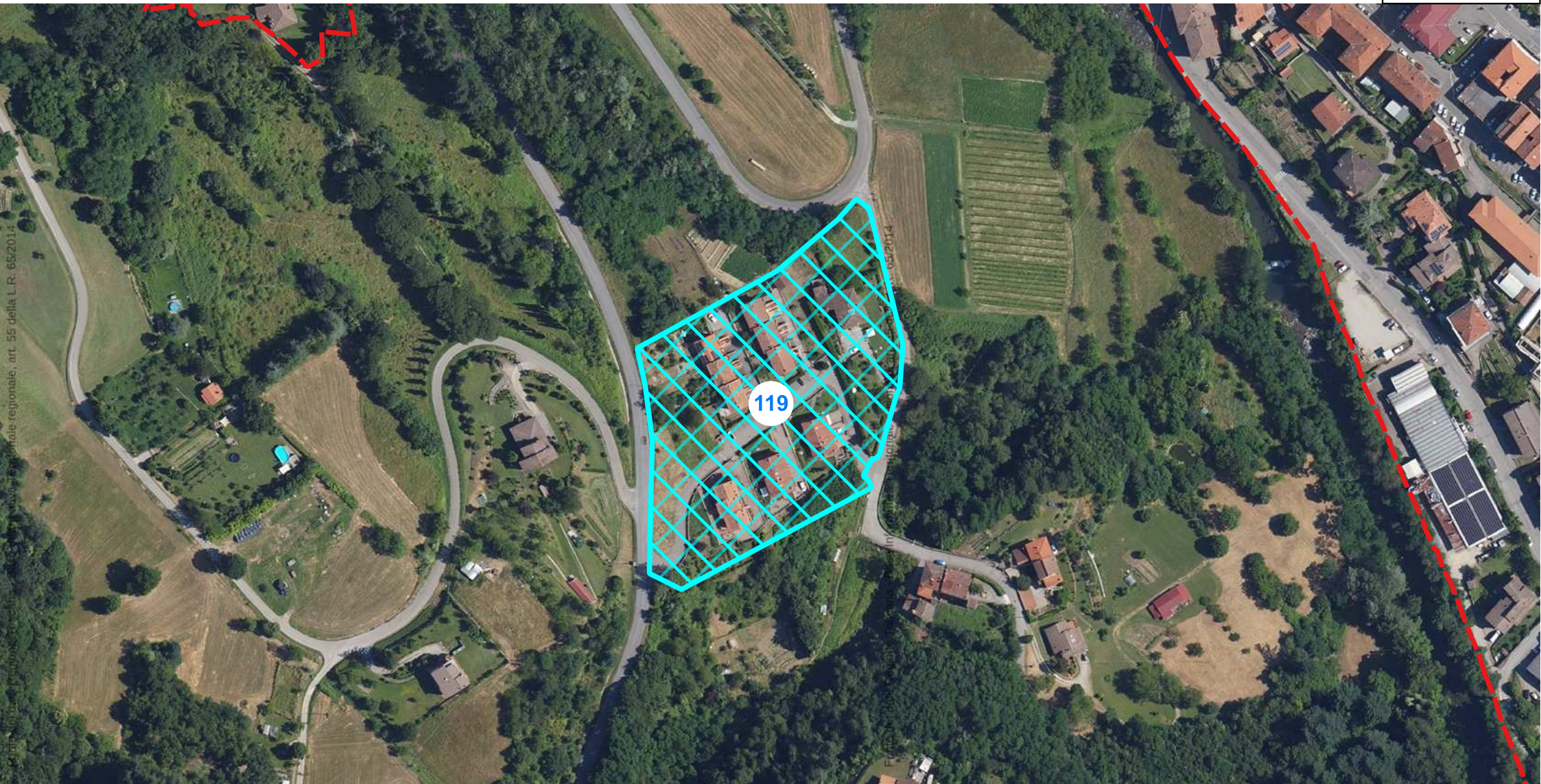

ID	comune	localita	tipologia	atto approvazione	estremi convenzione	scadenza
119	PRATOVECCHIO STIA	Poggio	PL	DCC n.736 del 20/08/2009	NULL	COMPLETATA



ID	comune	localita	tipologia	atto approvazione	estremi convenzione	scadenza
120	PRATOVECCHIO STIA	Bellavista	NULL	2007	DCC n.32 del 09/07/2015	29/01/2032

Fonte dei dati: Regione Toscana - Base Informativa Territoriale Regionale, art. 55 della L. n. 45/2014

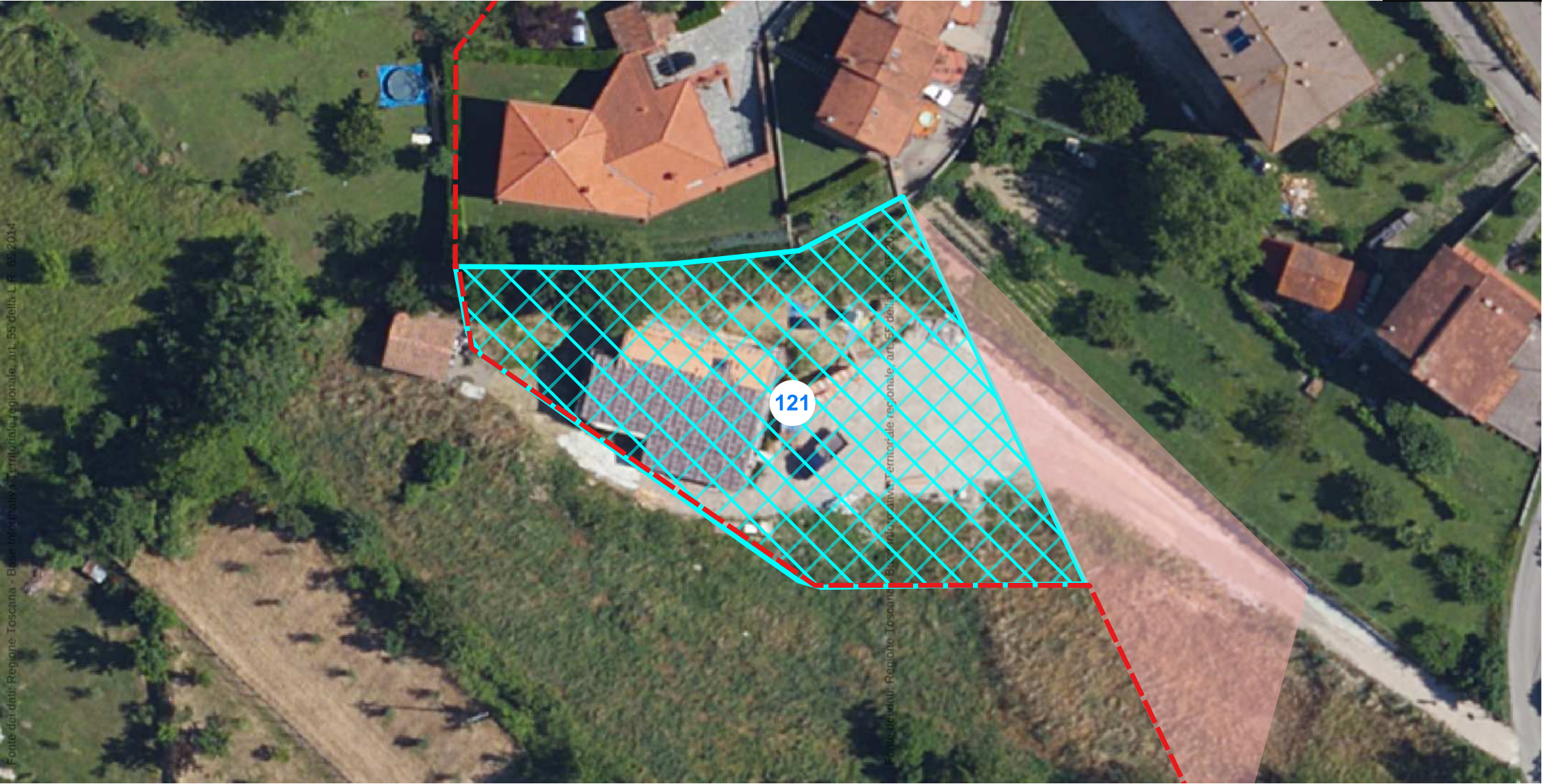

ID	comune	localita	tipologia	atto approvazione	estremi convenzione	scadenza
121	PRATOVECCHIO STIA	Lonnano	PdC	PdC 18/05/2022	NULL	NULL

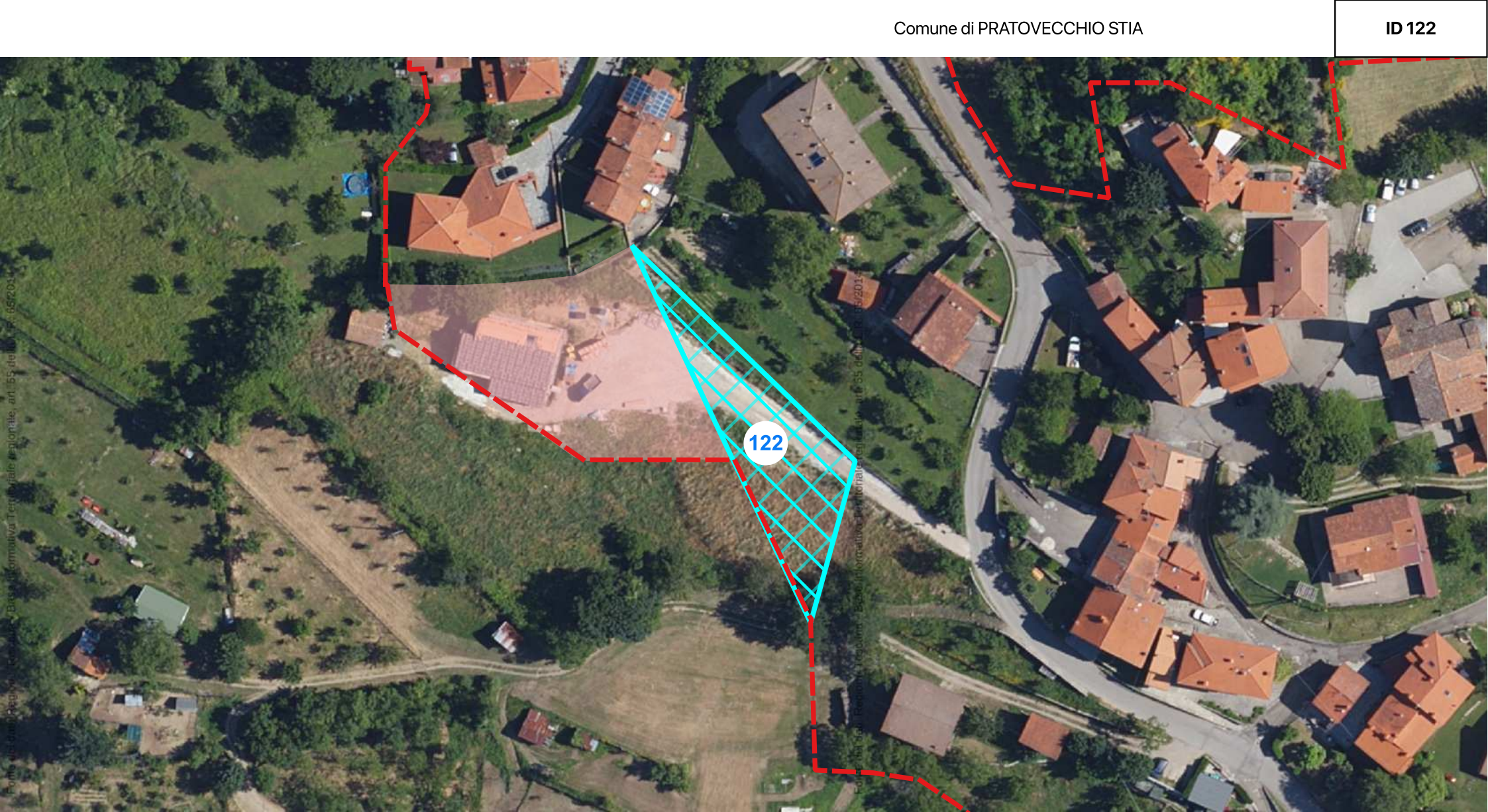

ID	comune	localita	tipologia	atto approvazione	estremi convenzione	scadenza
122	PRATOVECCHIO STIA	Lonnano	PdC	PdC del 10/02/2022	inizio lavori 06/06/2022	06/06/2025



ID	comune	localita	tipologia	atto approvazione	estremi convenzione	scadenza
125	PRATOVECCHIO STIA	Stia	PdC	PdC n.11 del 23/12/2022	proroghe ai sensi delle leggi 21/06/2025	entro 3 anni da inizio lavoro

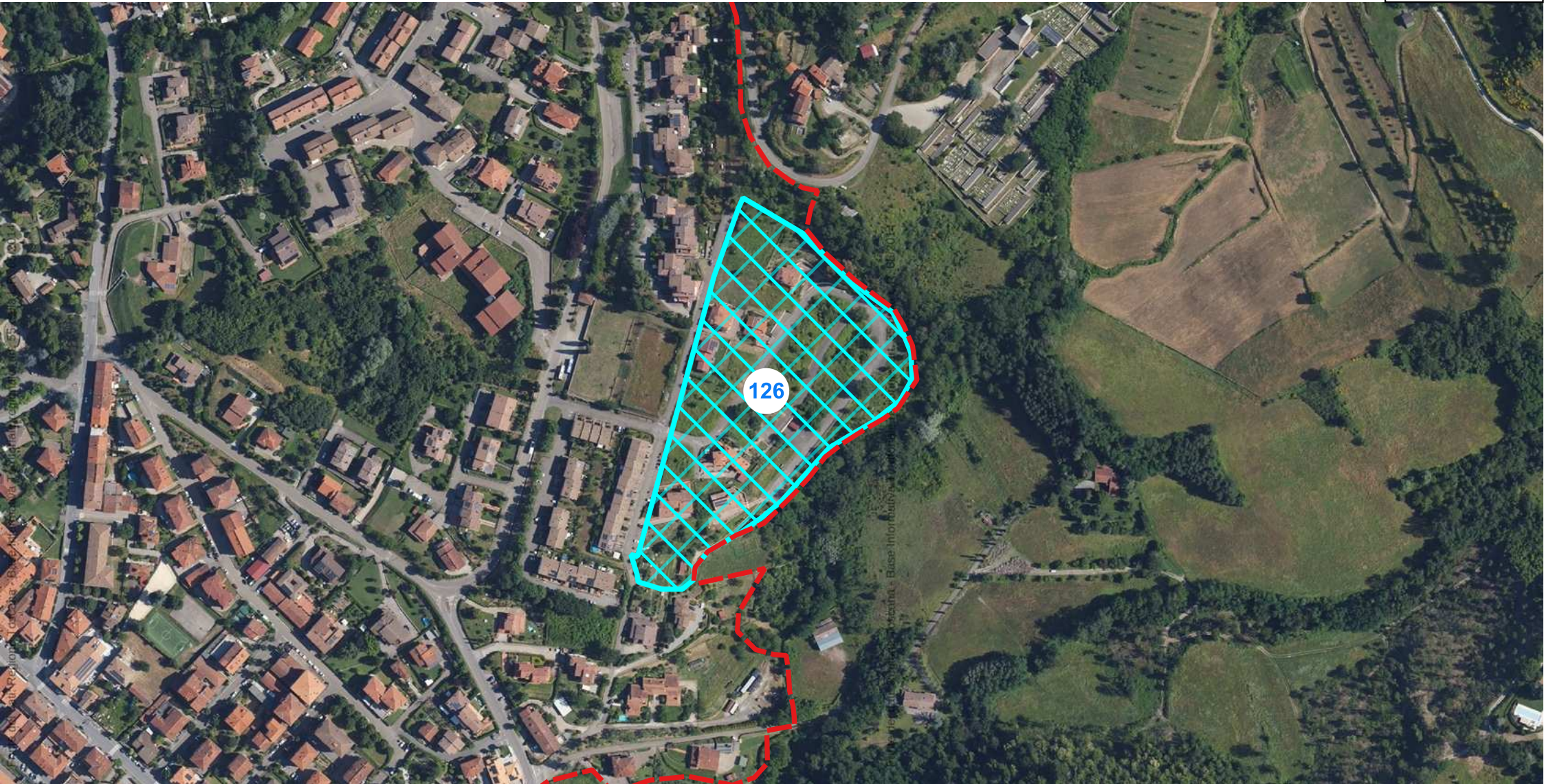

ID	comune	localita	tipologia	atto approvazione	estremi convenzione	scadenza
126	PRATOVECCHIO STIA	Stia	PL	D.C.Cn.71 del 19/09/1996	02/06/1997	COMPLETATA



ID	comune	localita	tipologia	atto approvazione	estremi convenzione	scadenza
127	PRATOVECCHIO STIA	Pratovecchio	PL	D.C.C.n.49 del 27/12/2018	DCC n.49 del 27/12/2018	07/12/2031

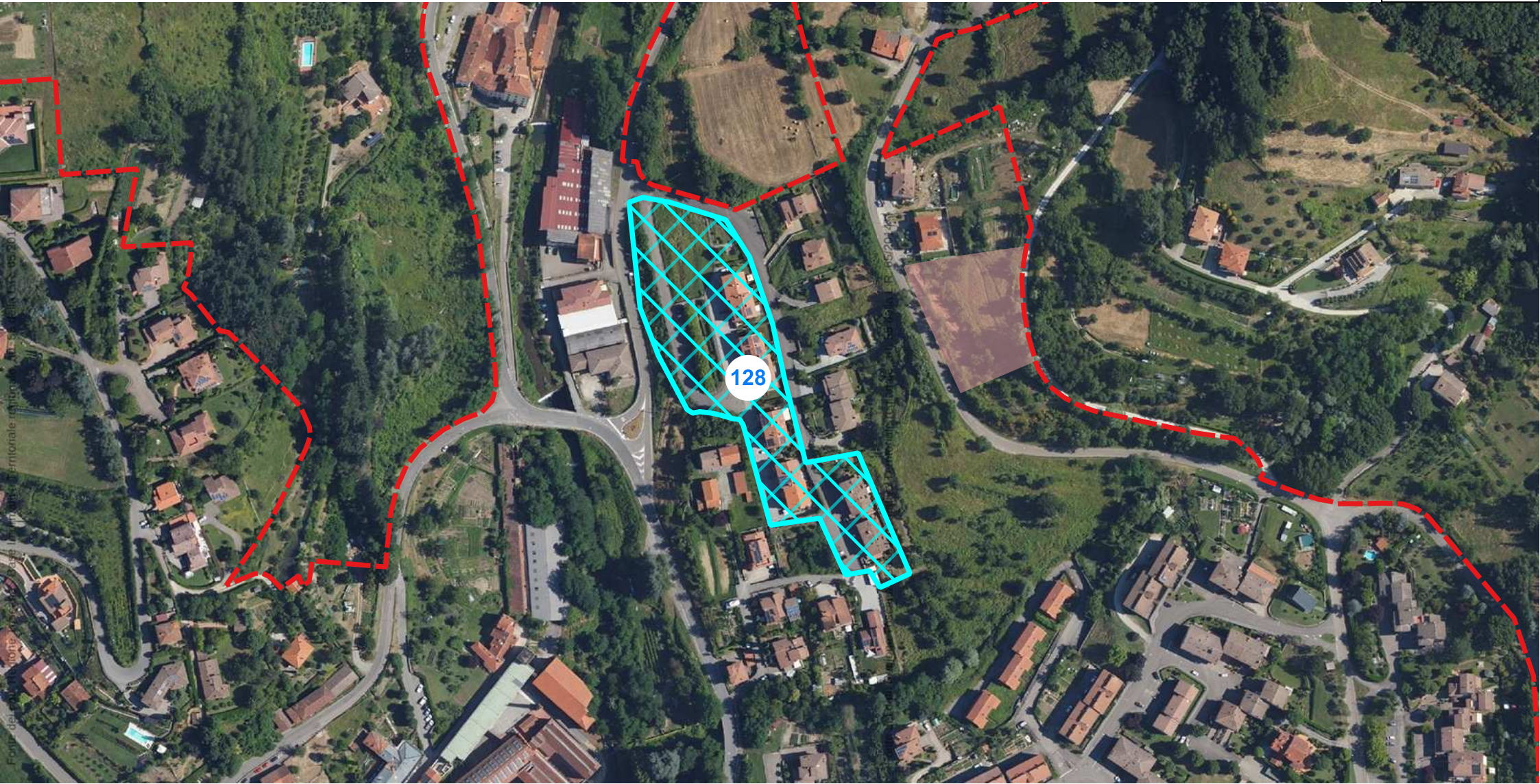

ID	comune	localita	tipologia	atto approvazione	estremi convenzione	scadenza
128	PRATOVECCHIO STIA	Stia	PL	D.C.Cn.19 del 19/03/1995	26/02/1999	COMPLETATA

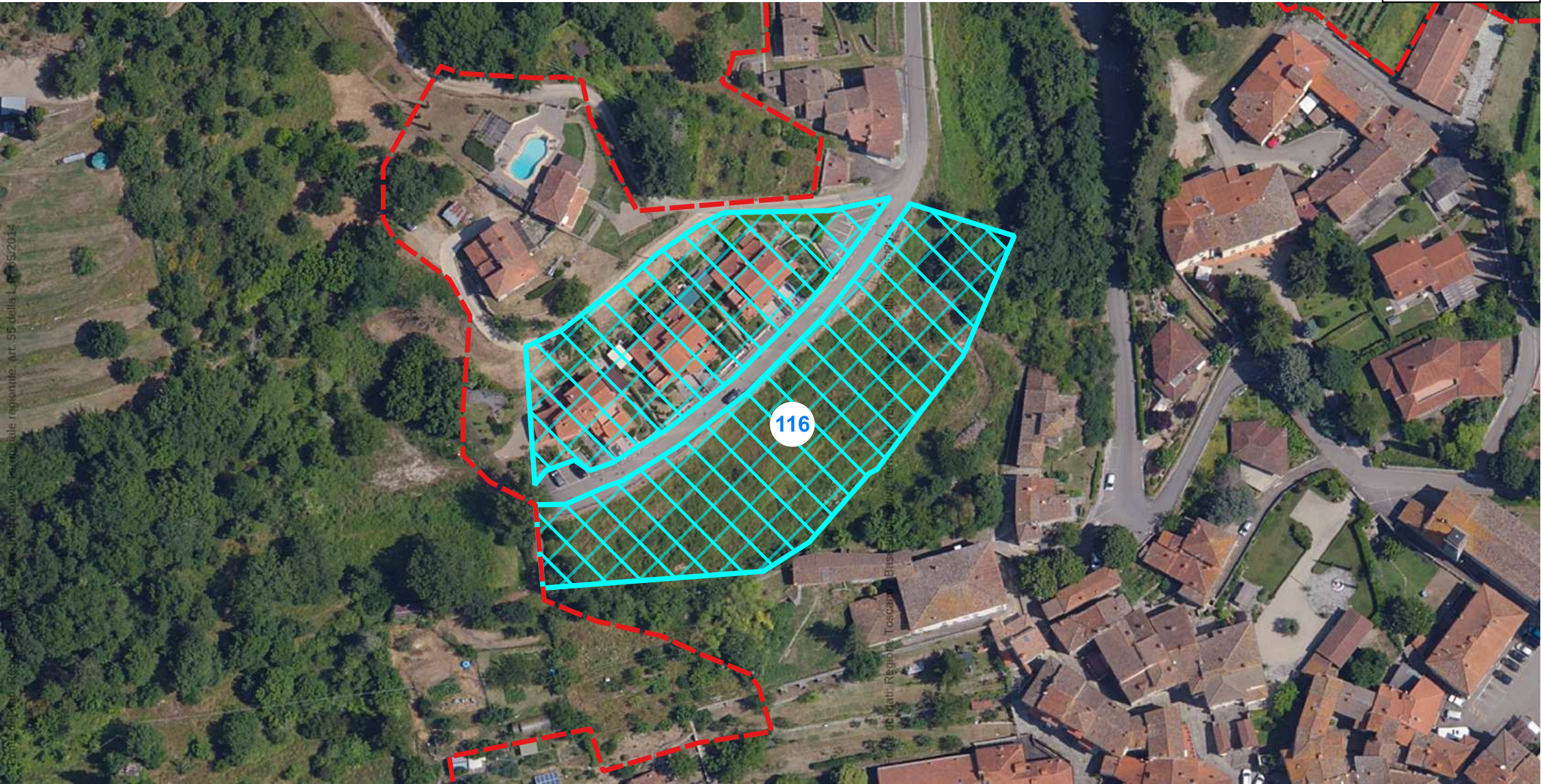

ID	comune	localita	tipologia	atto approvazione	estremi convenzione	scadenza
116	TALLA	Talla	PL	CC n.7 del 16/02/2006	Rep.23055 del 09/05/2006 registrata il 11/05/2006 n	16/02/2016 (area proprie



ID	comune	localita	tipologia	atto approvazione	estremi convenzione	scadenza
117	TALLA	Santo Bagnena	PdC	PdC n.3937 del 17/03/2022	inizio lavori 16/03/2023	17/03/2026

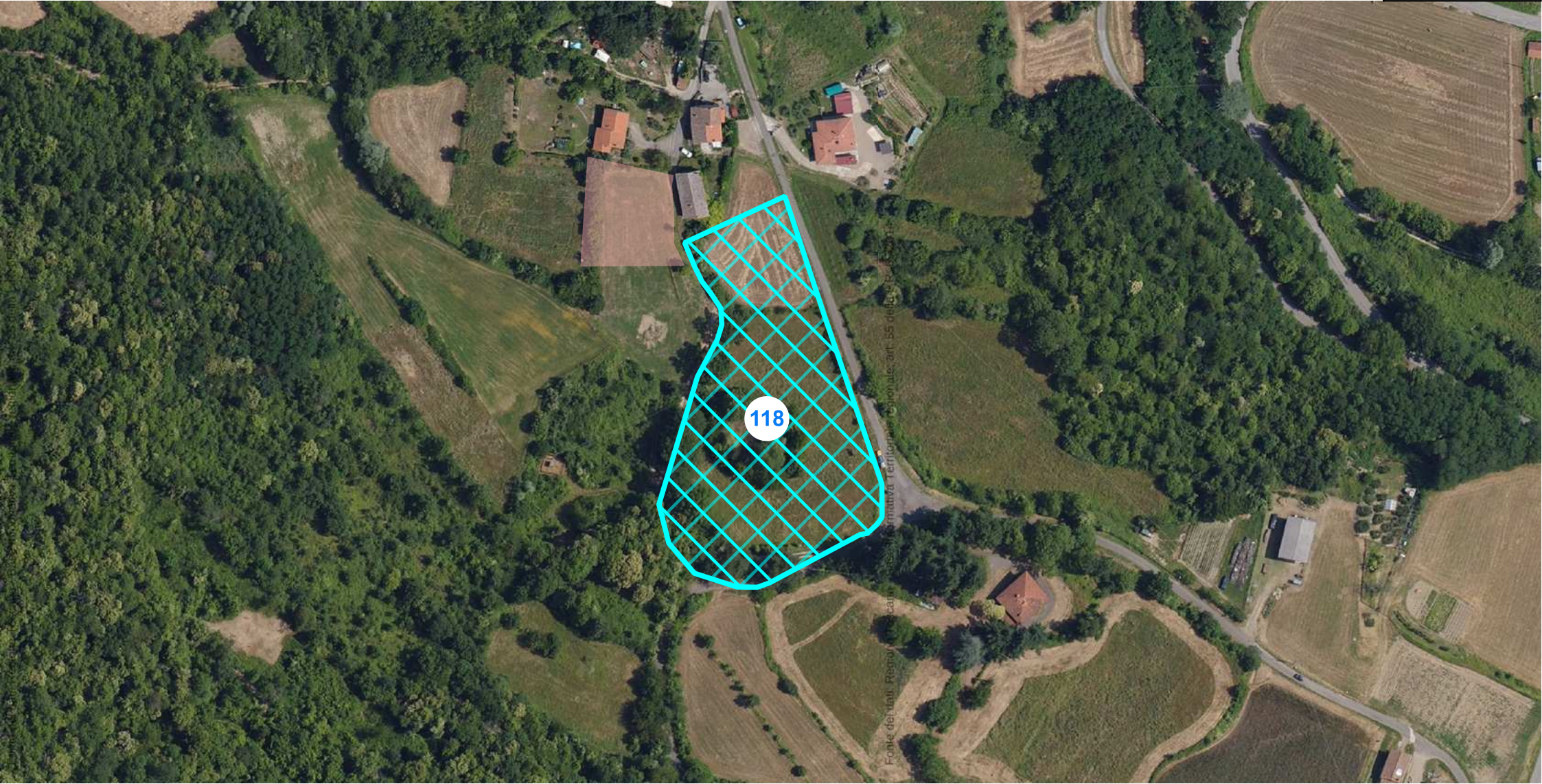

ID	comune	localita	tipologia	atto approvazione	estremi convenzione	scadenza
118	TALLA	Santo Bagnena	PdC	PdC n.3936 del 17/03/2022	inizio lavori 16/03/2023	17/03/2026