Piano Strutturale Intercomunale

CASENTINO

Statuto del Territorio

Elaborato | **Scala 1:10.000**

STA_A2. 11 | **Data Aprile 2025**

Struttura ecosistemica

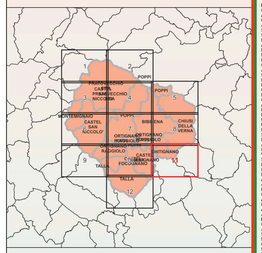

Data di adozione

Data di approvazione

Elaborato modificato a seguito delle controdeduzioni e delle risultanze della conferenza paesaggistica

Ente responsabile
Unione dei Comuni Montani del Casentino
(presidente Federico Lorenzoni)
Comuni associati
Bibbiena (sindaco Filippo Vagnoli)
Castel Focognano (sindaco Lorenzo Ricci)
Chiusi della Verna (sindaco Valentina Fani)
Ortignano (sindaco Valentina Caddi)
Chiusi della Verna (sindaco Gianpaolo Tellini)
Montemignaio (sindaco Alessio Torrini)
Ortignano Raggiolo (sindaco Emanuele Ceccherini)
Poppi (sindaco Federico Lorenzoni)
Pratovecchio Stia (sindaco Jacopo Sarritzi)
Talla (sindaco Eleonora Duzzi)
Responsabile del Procedimento
Alessio Lanzini
Ufficio di Piano
Alessia Lanzini
Sara Lorenzini
Jada Alessandrini
Lorenzo Angiolini
Patrizia Bigoni
Rosaria Crippi
Sara Fabbrini
Carla Giuliani
Gianluca Ricci
Nicola Sacchi
Nura Bianchi
Angiolo Tellini
Responsabile informazione e della partecipazione
Enrico Naldini
Autorità Competente in materia di VAS
Vinicio Dini

Professionisti incaricati per la pianificazione
Gianfranco Gorelli coordinatore
Aspetti urbanistici
Gianfranco Gorelli
Alessio Tarquinelli
Silvia Albert Alberti
Lucia Nencini
Rachele Agostini
Aspetti geologici
GEOLOGICA ENGINEERING
Massimiliano Rossi
Fabio Poggi
Andrea Ciampalini
Andrea Moretti
STUDIO GEOGAMMA
Lucia Bruschi
Giovanni Pini
GEO ECO PROGETTI
Eros Aiello
Gabriele Grandini
Andrea Pontremoli
PROGEO ENGINEERING
Davide Giovannuzzi
Luca Martelli
Matteo Fraccori
Elisa Baldini
Lucia Bruschi
Luca Moretti
Aspetti agro-forestali
Stefano Grossi
Valutazione Ambientale Strategica
SINERGIA Progettazione e Consulenza Ambientale
Lucia Gardone
Ilaria Scalesi
Francesca Fabbri
Aspetti archeologici
A.T.S.ARL
Alessandro Perico
Cristina Felici
Aspetti paesaggistici
Stefano Pinna
Aspetti legali
Agostino Zanelli Quarantini
Aspetti della partecipazione
CIRCO ECONOMILABO
Andrea Rossi (gestione del subprocedimento.)
SOCOLAB
Margherita Mugnai
Marco Bartolini
Studio sulla mobilità
URBAN LIFE SPIN-OFF
Giovanni Cipriani (coordinatore)
Sabine Di Silvo
Lorenzo Nolfoni
Ilaria Ferrara
Francesca Capori
Sistema informativo territoriale (SIT)
LDP progetti Srls

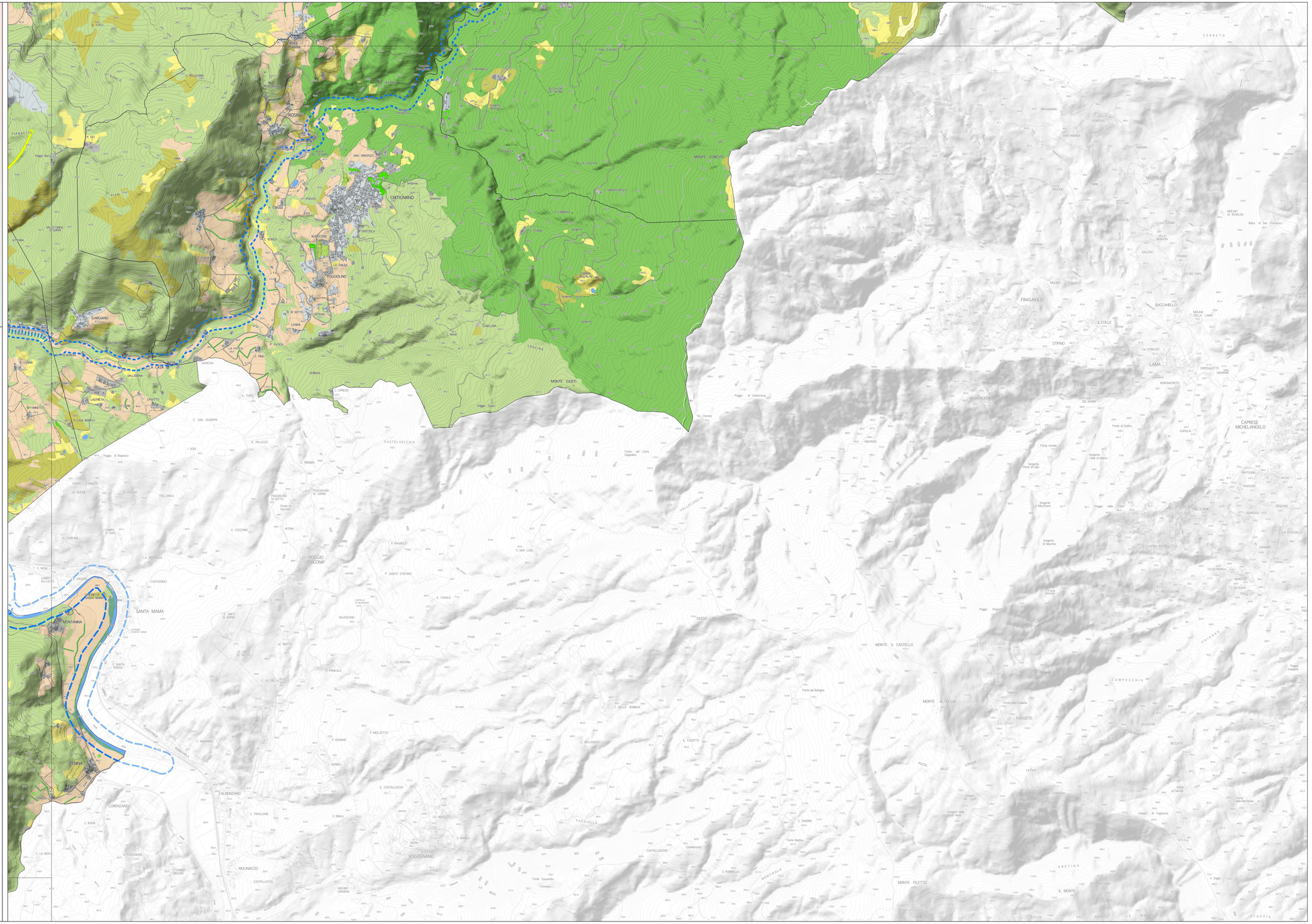

Legenda

Elementi di contesto

- Confine comunale

Elementi strutturali della rete ecologica

Rete degli ecosistemi forestali

- Nodo forestale primario
- Nodo forestale secondario
- Matrice forestale di connettività
- Corridoio ripariale

Nuclei di connessione ed elementi forestali isolati

- Nuclei di connessione
- Aree forestali isolate
- Alberi camporili
- Formazioni arboree/arbustive lineari

Rete degli ecosistemi agropastorali

- Nodo degli agroecosistemi
- Matrice agroecosistemica collinare
- Matrice agroecosistemica di pianura
- Agroecosistema frammentato attivo
- Agroecosistema frammentato in abbandono con ricolonizzazione arborea/arbustiva
- Agroecosistema intensivo

Ecosistemi palustri e fluviali

- Reticolo idrografico e corpi idrici

Ecosistemi rupestri e calanchivi

- Ambienti rocciosi e calanchivi

Elementi della rete in territorio urbanizzato

- Aree libere ed inedificate
- Verde sportivo
- Aree verdi urbane
- Superfici arboree

Elementi funzionali della rete ecologica

Direttrici di connessione

- Direttrici primarie
- Direttrici secondarie
- Contesto fluviale
- Varchi a rischio chiusura