Piano Strutturale Intercomunale

CASENTINO

Statuto del Territorio

Elaborato | **Scala 1:10.000**

STA_A6. 11 | **Data Aprile 2025**

Patrimonio territoriale

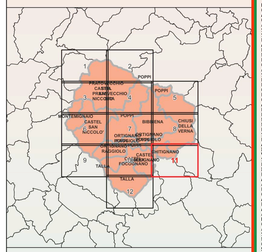

Data di adozione

Data di approvazione

Elaborato modificato a seguito delle controdeduzioni e delle risultanze della conferenza paesaggistica

Ente responsabile
Unione dei Comuni Montani del Casentino
(presidente Federico Lorenzoni)
Comuni associati
Bibbiena (sindaco Filippo Vagnoli)
Chiusi della Verna (sindaco Lorenzo Ricci)
Castel San Niccolò (sindaco Antonio Fani)
Chitignano (sindaco Valentina Callisi)
Chiusi della Verna (sindaco Giampaolo Tellini)
Montemignaio (sindaco Leonardo Bartolini)
Ortignano Raggiolo (sindaco Emanuele Cecchetini)
Poppi (sindaco Federico Lorenzoni)
Pratovecchio Stia (sindaco Jacopo Sarrini)
Talla (sindaco Eleonora Ducci)
Responsabile del Procedimento
Vincenzo Di Maio
Ufficio di Piano
Alessia Lanzini
Elisa Lazzeri
Jada Alessandrini
Lorenzo Angiolini
Patrizio Bigiani
Rosaria Colapi
Francesca Fiorini
Carla Giuliani
Gianluca Ricci
Nicola Ricci
Nuta Banchi
Angiolo Tellini
Responsabile informazione e della partecipazione
Enrico Nadalini
Autorità Competente in materia di VAS
Vinicio Dini
Professionisti incaricati per le pianificazione
Gianfranco Gorelli (coordinatore)
Aspetti urbanistici
Gianfranco Gorelli
Alessio Tarquinelli
Silvia Alberi Alberti
Lucia Nencini
Rachele Agostini
Aspetti geologici
GEOLOGICA GEOTECHNING
Massimiliano Rossi
Fabio Poggi
Leonardo Tarquini
Andrea Marrico
STUDIO GEOGAMMA
Lucia Bruschi
Gianni Bruschi
GEO ECO PROGETTI
Enzo Aiello
Gabriele Grandini
Aspetti idraulici
PROGEO ENGINEERING
Davide Giovannuzzi
Luca Martini
Matteo Fiaschini
Elisa Baldini
Elena Ciulli
Luca Moretti
Aspetti agro-forestali
Luca Sartini
Valutazione Ambientale Strategica
SINERGIA Progettazione e Consulenza Ambientale
Luca Gardone
Ilaria Scatizzi
Francesco Ciancio
Aspetti archeologici
A.T.S. SRL
Giovanni Perico
Cristina Felici
Aspetti paesaggistici
Stefano Pesci
Aspetti legali
Agostino Zanelli Quarantini
Gestione della partecipazione
CREO RICERCA SOCIALE
Andrea Rossi (gestione del subprocedimento)
ECOSCLAB
Marco Mugnai
Giulia Mugnai
Studio sulla mobilità
URBAN LFE SPIN-OFF
Massimo Di Matteo (coordinatore)
Sabine Di Silvo
Lorenzo Nolfoni
Ilaria Ferrari
Francesca Cipriani
Sistema informativo territoriale (SIT)
LDP progetti Gis

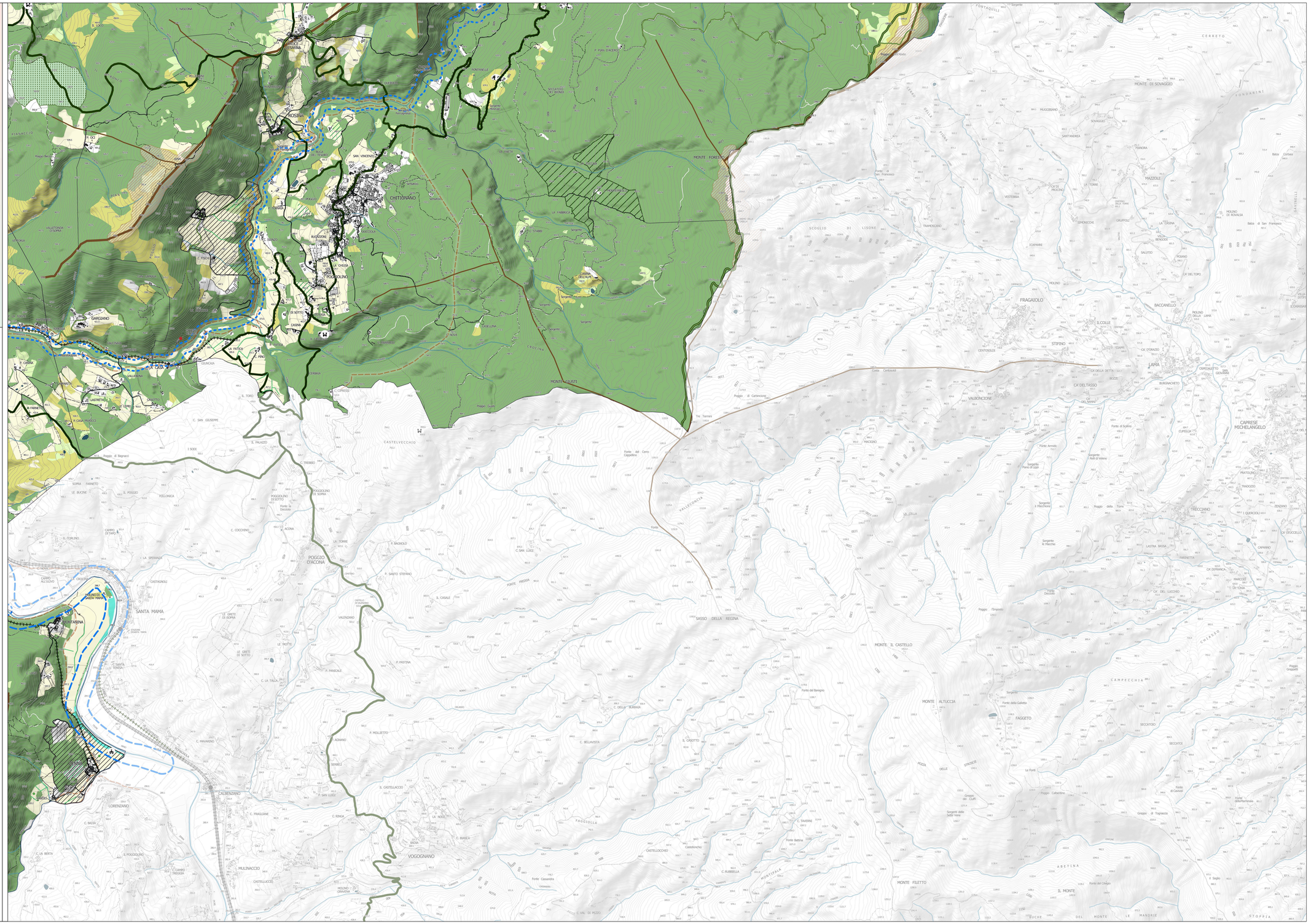

Legenda

Elementi di contesto
- Confine comunale

Sistema degli insediamenti storici
- Evidenze archeologiche
- Luoghi della fede
- Edificato storicizzato
- Nuclei rurali
- Nuclei storici
- Ambiti di pertinenza dei nuclei storici
- Viabilità storicizzata

Patrimonio immateriale
- Eventi e promozione culturale
- Ecomuse e Mulini
- Punti di interesse di carattere naturale

Sistema dei luoghi del lavoro
- Piattaforme produttive
- Hub produttivi
- Hub turistico Consuma

Sistema della mobilità
Fruizione lenta del territorio
- Infrastruttura ferroviaria
- Stazioni ferroviarie
- Ciclabili

Sentieristica
- Grandi Cammini
- Rete escursionistica CAI
- Sentieri del PNFC

Accessibilità
- Strade panoramiche
- Punti panoramici

Sistema delle forme del territorio
- Crinale strutturante
- Crinale principale
- Crinale secondario
- Punti più alti dei crinali
- Valli
- Pianori

Sistema delle acque
- Reticolo idrografico principale (L.R. 79/2012)
- Reticolo idrografico secondario (L.R. 79/2012)
- Tratti tombati
- Sorgenti
- Laghi e specchi d'acqua
- Palude - stagno

Sistema agro-silvo-pastorale
Agricoltura e bosco
- Bosco
- Pascolo
- Arbusteto
- Castagneto da frutto
- Superfici agricole
- Aree a biologico
- Sistemazioni agrarie storiche

Rete ecologica
- Connessioni lineari
- Alberi camporili
- Connessioni ripariali
- Direttrici di connessione primarie
- Direttrici di connessione secondarie
- Aree naturali protette con presenza di habitat e specie di interesse conservazionistico

Piano Regionale Cave
- Giacimenti potenziali
- Giacimenti
- Siti inattivi